



STASIUN KLIMATOLOGI  
KALIMANTAN BARAT

#bangga  
melayani  
bangsa

# buletin iklim



01  
24



**BerAKHLAK**



@infoiklimkalbar

0821-5788-2080



**Analisis Iklim Desember 2023  
Prakiraan Iklim Februari – April 2024  
Dinamika Atmosfer – Potensi Banjir  
Iklim Mikro – SPI – Kualitas Udara**



## Kata Pengantar

Salam sejahtera,

Puji syukur kami panjatkan kehadiran Tuhan Yang Maha Esa atas rahmat yang melimpah sehingga kami dapat menyelesaikan Buletin Iklim Kalimantan Barat edisi Januari 2024. Buletin ini memuat analisis hujan bulan Desember 2023, serta prakiraan hujan 3 bulan ke depan, kondisi dinamika atmosfer terkini, dan informasi iklim lainnya untuk wilayah Provinsi Kalimantan Barat.

Guna meningkatkan kualitas layanan informasi Klimatologi dan Kualitas Udara kepada masyarakat Kalimantan Barat, sejak tahun 2017 Stasiun Klimatologi Kalimantan Barat telah mencanangkan pembangunan **Zona Integritas menuju Wilayah Bebas Korupsi dan Wilayah Birokrasi Bersih Melayani**.

Apresiasi yang tinggi kami sampaikan kepada seluruh UPT BMKG di Kalimantan Barat dan para pengamat pos hujan kerjasama serta semua pihak yang telah mendukung hingga terbitnya buletin ini. Harapan kami informasi iklim dalam buletin ini dan sarana diseminasi iklim lainnya dapat dipergunakan sebagai bahan pertimbangan dan analisis dalam perencanaan berbagai kegiatan pembangunan agar Provinsi Kalimantan Barat menjadi **Provinsi Tangguh Iklim**.

Salam

Kepala Stasiun Klimatologi Kalimantan Barat

**Luhur Tri Uji Prayitno, SP, M.Ling**

### Tim Redaksi



Ismaharto Adi  
Redaktur



Fanni Aditya  
Editor



M. Elifant Y.  
Tim Redaksi



Riri Nur Ariyani  
Tim Redaksi



Firsta Z. S.  
Tim Redaksi



Auliya'a H. F.  
Tim Redaksi



Jauharotul K.  
Tim Redaksi



Ade Maya A.  
Tim Redaksi



Retno N. W. S.  
Tim Redaksi



Indah A.  
Tim Redaksi



Erryka Tantaniana  
Tim Redaksi



Retno Yuri S.  
Tim Redaksi



M. Fahmi A. R.  
Tim Redaksi



Hery Kurniawan  
Tim Redaksi



Fauzy Amri P.  
Tim Kreatif



Ririn Maulidya  
Tim Kreatif



Purnama A.U.S.  
Tim Kreatif

## Profil Pengamat Pos Kerjasama BMKG

*Memperkenalkan...garda terdepan  
pengumpulan data curah hujan di Kalbar*



## Pengamat Pos Hujan Kinande Kab. Bengkayang



Pos Hujan adalah pos pengamatan yang melakukan kerjasama dengan BMKG Stasiun Klimatologi Kalimantan Barat untuk melaksanakan pengamatan dan pencatatan data curah hujan.

Nama Pengamat : Endriani  
Unit Kerja : Lembah Bawang  
Mulai Bergabung : 2021  
Pesan dan kesan :

***“Semangat para pengamat curah hujan! Walau pun hujan lebat dan guntur kilat kita akan turun untuk ngukur air hujan. Kesannya bagi dong payung dan mantel biar kami ndak kehujanan.”***

Apresiasi yang tinggi kami sampaikan kepada Ibu Endriani, selaku pengamat pos hujan atas kesediaan untuk melaksanakan pengamatan curah hujan serta melakukan perawatan peralatan sehingga data yang diperoleh kontinyu serta dapat bermanfaat.

# Daftar Isi

Kata Pengantar	iii
Profil Pengamat Pos Kerjasama	iv
Daftar Isi	v
Daftar Istilah	vi
Ringkasan	1
Dinamika Atmosfer	3
Iklm Mikro	4
Analisis Iklim Kalimantan Barat	6
Ketersediaan Air Tanah	10
Kualitas Udara (PM2.5)	12
Analisis Curah Hujan dan Sifat Hujan Desember 2023	13
Prakiraan Curah Hujan dan Sifat Hujan Febuari 2024	16
Prakiraan Curah Hujan dan Sifat Hujan Maret 2024	19
Prakiraan Curah Hujan dan Sifat Hujan April 2024	22
Informasi Kekeringan Meteorologis	25
Potensi Banjir	27

# Daftar Istilah

## **Iklim**

Keadaan cuaca rata-rata atau keadaan cuaca jangka panjang pada suatu daerah, meliputi kurun waktu beberapa bulan atau beberapa tahun.

## **Curah Hujan**

Ketinggian air hujan yang terkumpul pada tempat datar, tidak menguap, tidak meresap, tidak mengalir.

## **Sifat Hujan**

Perbandingan jumlah curah hujan yang terjadi pada periode dasarian/bulanan/tahunan terhadap normal curah hujan pada periode periode yang sama. Sifat Hujan Atas Normal (AN) : curah hujan  $> 115\%$ ; Normal (N) : curah hujan  $85\% - 115\%$ ; Bawah Normal (BN) : curah hujan  $< 85\%$ .

## **Hujan Ekstrem**

Ketinggian curah hujan yang terukur pada alat penakar curah hujan melebihi 100 mm/hari.

## **Suhu Muka Laut**

Suhu yang diukur pada permukaan laut, sebagai indikasi awal adanya anomali dari fenomena yang akan berkembang di atmosfer

## **El Nino & La Nina**

Kondisi terjadinya **peningkatan** atau **Penurunan** suhu muka laut dari nilai rata-ratanya di Samudra Pasifik Ekuator Tengah dan Timur (Nino 3.4). **El Nino** dan **La Nina** masing-masing ditandai dengan adanya **anomali suhu muka laut  $> 0.5^{\circ}\text{C}$**  dan **anomali suhu muka laut  $< -0.5^{\circ}\text{C}$**  selama 3 bulan berturut-turut.

## **Dipole Mode (Fase Positif dan Negatif)**

Fenomena anomali suhu muka laut perairan pantai timur Afrika dengan perairan di sebelah barat Sumatera. **Fase Positif** dan **Fase Negatif** masing-masing ditandai dengan adanya **anomali suhu muka laut  $> 0.4^{\circ}\text{C}$**  dan **anomali suhu muka laut  $< -0.4^{\circ}\text{C}$**  selama 3 bulan berturut-turut.

## **Angin Monsun**

Angin yang mengalami perubahan arah setiap setengah tahun sekali.

# Ringkasan Analisis



## Desember 2023

### Curah Hujan

- Secara umum curah hujan di wilayah Kalimantan Barat antara **301 - 500 mm**.
- Curah hujan tertinggi sebesar **860 mm/bulan** : di Kab. Kapuas Hulu (Nanga Suruk).
- Curah hujan terendah sebesar **141 mm/bulan** : di Kab. Sanggau (Sanggau).

### Sifat Hujan

- Secara umum sifat hujan di wilayah Kalimantan Barat : **Normal - Atas Normal**
- Sifat hujan **Bawah Normal** terjadi di sebagian kecil wilayah Kab./Kota : Bengkayang, Kapuas Hulu, Kayong Utara, Ketapang, Singkawang, Landak, Melawi, Mempawah, Sambas, Sanggau, Sekadau dan Sintang.

### Curah Hujan Harian Maksimum

- Sebesar **217 mm/hari** tanggal 2 Desember 2023, terjadi di Pos Hujan Sungai Pinyuh Kab. Mempawah. Nilai tersebut merupakan nilai tertinggi curah hujan harian yang terjadi di Sungai Pinyuh.

### Suhu Maksimum Absolut

- Sebesar **35.1°C** yang terjadi tanggal 28 Desember 2023, lebih **rendah** dibanding suhu maksimum absolut tanggal 18 Desember 2022 sebesar **35.3°C** di Stasiun Meteorologi Pangsuma Kapuas Hulu.

### Suhu Minimum Absolut

- Sebesar **23.0°C** yang terjadi tanggal 8 Desember 2023, lebih **tinggi** dibanding suhu minimum absolut, tanggal 1 Desember 2000 sebesar **19.8°C** di Stasiun Meteorologi Pangsuma Kapuas Hulu.

# Ringkasan Prakiraan



## Februari 2024

### Curah Hujan

- Secara umum curah hujan di wilayah Kalimantan Barat antara 201 - 400 mm.
- Curah hujan **>400 mm** terjadi di sebagian wilayah kab./kota: Bengkayang, Kapuas Hulu, Ketapang, Landak, Sambas, Sanggau, Sekadau, Sintang.

### Sifat Hujan

- Sifat Hujan **Normal - Atas Normal** diprakirakan terjadi di seluruh wilayah kab./kota di Kalimantan Barat.



## Maret 2024

### Curah Hujan

- Secara umum curah hujan di wilayah Kalimantan Barat antara 201 - 400 mm.
- Curah hujan **<201 mm** terjadi di sebagian wilayah kab./kota: Bengkayang, Mempawah, Sambas.

### Sifat Hujan

- Sifat Hujan **Normal - Atas Normal** diprakirakan terjadi di seluruh wilayah kab./kota di Kalimantan Barat.



## April 2024

### Curah Hujan

- Secara umum curah hujan di wilayah Kalimantan Barat antara 201 - 400 mm.
- Curah hujan **>401 mm** terjadi di sebagian wilayah kab./kota: Kapuas Hulu.

### Sifat Hujan

- Sifat Hujan secara umum diprakirakan **Normal - Atas Normal** terjadi di sebagian besar wilayah kab./kota di Kalimantan Barat.



# Dinamika Atmosfer

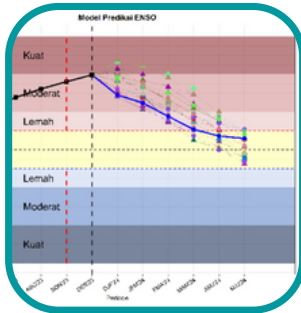

## ENSO (El Nino Southern Oscillation)

- Awal Januari 2024, ENSO dalam kondisi El Nino moderat ( $1.98^{\circ}\text{C}$ ).
- Kondisi El Nino moderat diperkirakan berlangsung setidaknya hingga bulan Maret tahun 2024.

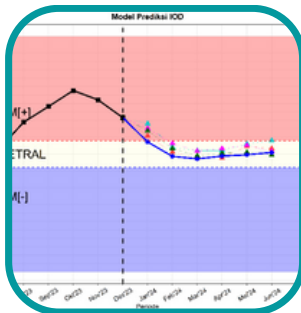

## DMI (Dipole Mode Index)

- Awal Januari 2024, Kondisi Dipole mode menunjukkan IOD positif ( $0.60^{\circ}\text{C}$ ).
- Kondisi IOD diperkirakan netral pada bulan Februari 2024



## Suhu Muka Laut

- Anomali suhu muka laut terkini di Kalimantan Barat pada kondisi hangat ( $1$  s.d.  $2^{\circ}\text{C}$ ).
- Kondisi hangat diperkirakan bertahan hingga bulan Juni 2024.

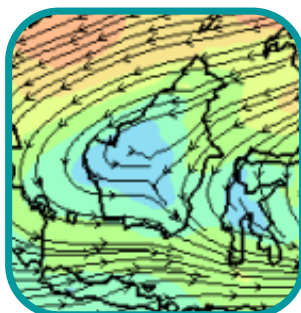

## Tekanan Udara & Pola Angin

- Aliran angin Baratan/Monsun Asia mulai aktif di wilayah Indonesia.

# Iklim Mikro Kalimantan Barat

## Suhu Udara

Berdasarkan Gambar 3.1, Grafik suhu udara bulan Desember 2023 UPT BMKG Kalimantan Barat terlihat bahwa suhu udara rata-rata berkisar antara 24,9°C hingga 28,1°C. Suhu udara maksimum sebesar 35,1°C terjadi di Stasiun Meteorologi Pangsuma Kapuas Hulu, sedangkan suhu udara minimum sebesar 23,0°C terjadi di Stasiun Meteorologi Pangsuma Kapuas Hulu.

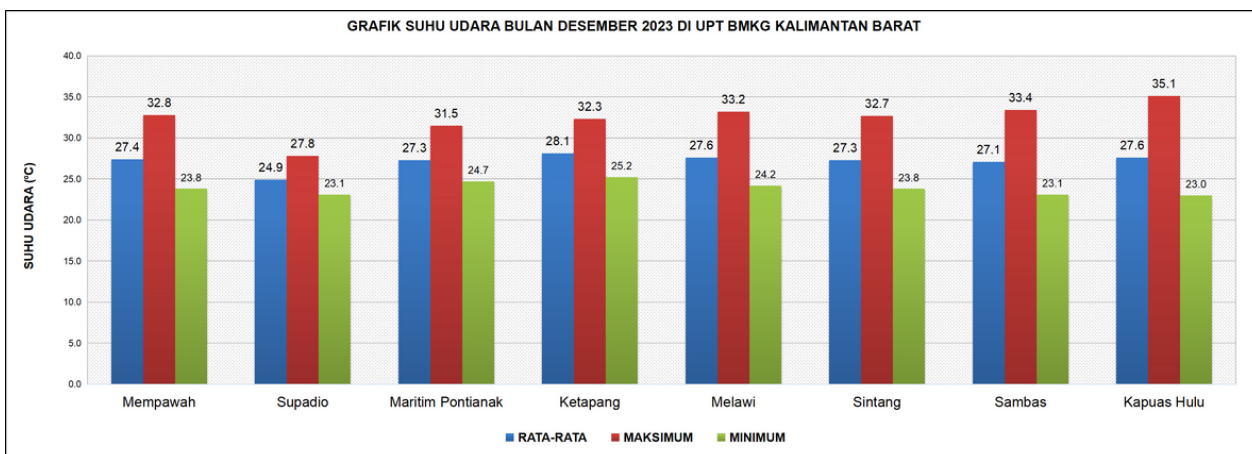

Gambar 3.1 Grafik suhu udara bulan Desember 2023 di Kalimantan Barat

## Lama Penyinaran Matahari

Berdasarkan Gambar 3.2, Grafik lama penyinaran matahari bulan Desember UPT BMKG Kalimantan Barat terlihat bahwa lama penyinaran matahari rata-rata terendah adalah 34% terjadi di Stasiun Meteorologi Maritim Pontianak, dan rata-rata tertinggi sebesar 65% terjadi di Stasiun Meteorologi Pangsuma Kapuas Hulu.

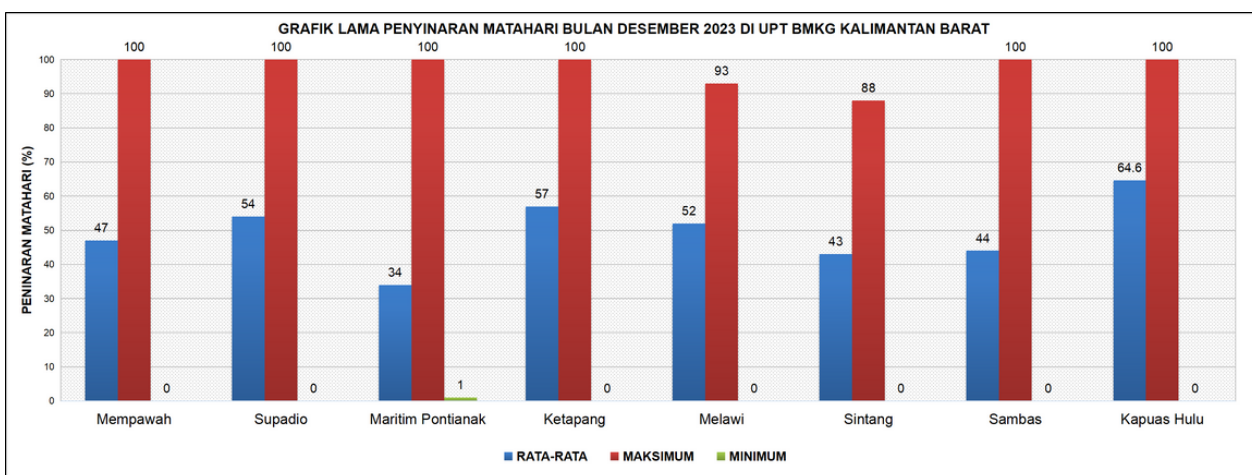

Gambar 3.1 Grafik penyinaran matahari bulan Desember 2023 di Kalimantan Barat

# Iklim Mikro Kalimantan Barat

## Kelembapan Udara

Berdasarkan Gambar 3.3, Grafik kelembapan udara bulan Desember 2023 UPT BMKG Kalimantan Barat terlihat bahwa kelembapan udara rata-rata berkisar antara 82% hingga 90%. Kelembapan udara maksimum adalah 97% terjadi di Stasiun Meteorologi Supadio dan Stasiun Meteorologi Paloh Sambas. Kelembapan udara minimum sebesar 71% terjadi di Stasiun Meteorologi Nanga Pinoh Melawi.

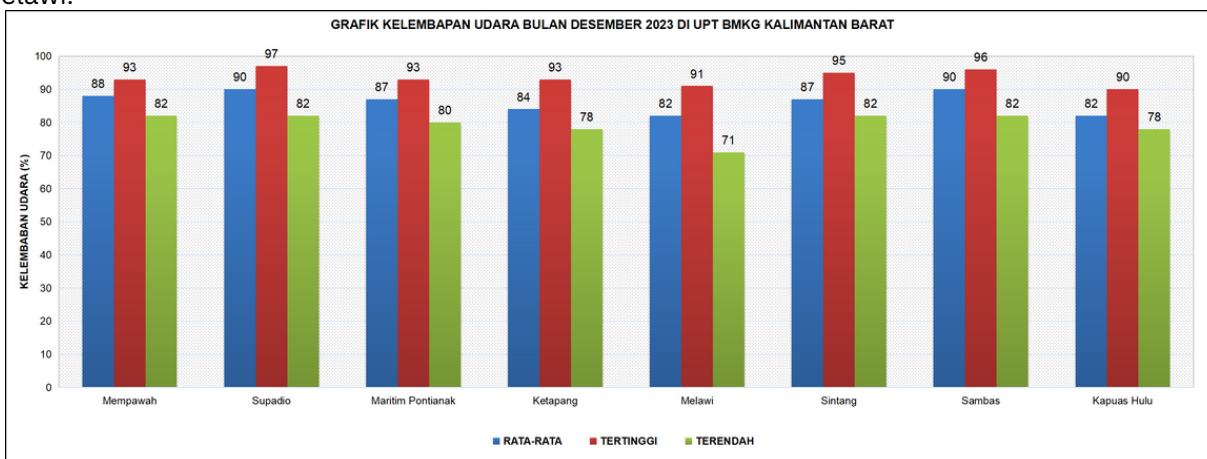

Gambar 3.3 Grafik kelembapan udara bulan Desember 2023 di Kalimantan Barat

## Tekanan Udara

Berdasarkan Gambar 3.4, Grafik tekanan udara bulan Desember 2023 UPT BMKG Kalimantan Barat terlihat bahwa tekanan udara pukul 07.00 waktu setempat rata – rata berkisar antara 1007.1 mb hingga 1013.1 mb. Tekanan udara maksimum adalah 1015.7 mb terjadi di Stasiun Meteorologi Pangsuma Kapuas Hulu, sedangkan tekanan udara minimum sebesar 1005.4 mb terjadi di Stasiun Meteorologi Nanga Pinoh Melawi.

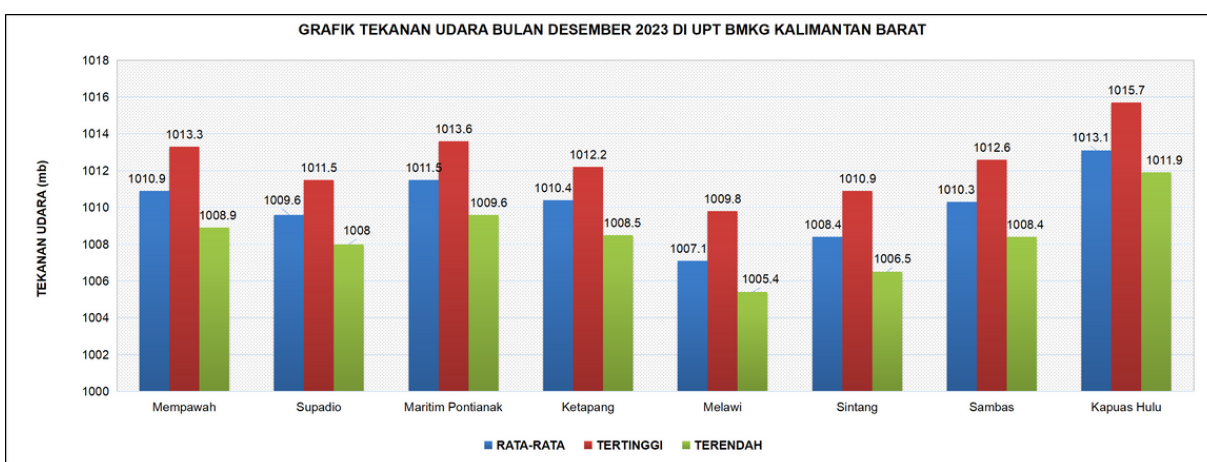

Gambar 3.2 Grafik tekanan udara bulan Desember 2023 di Kalimantan Barat

# Iklim Mikro Kalimantan Barat

## Curah Hujan dan Hari Hujan

Berdasarkan Gambar 3.5, Grafik curah hujan bulan Desember 2023 UPT BMKG Kalimantan Barat terlihat bahwa curah hujan tertinggi berada di Stasiun Meteorologi Rahadi Oesman Ketapang sebesar 589 mm dan curah hujan terendah berada di Stasiun Meteorologi Tebelian Sintang sebesar 307 mm. Sedangkan hari hujan paling banyak terdapat di Stasiun Meteorologi Supadio sejumlah 27 hari hujan dan hari hujan paling sedikit terdapat di Stasiun Meteorologi Tebelian Sintang sejumlah 17 hari hujan.

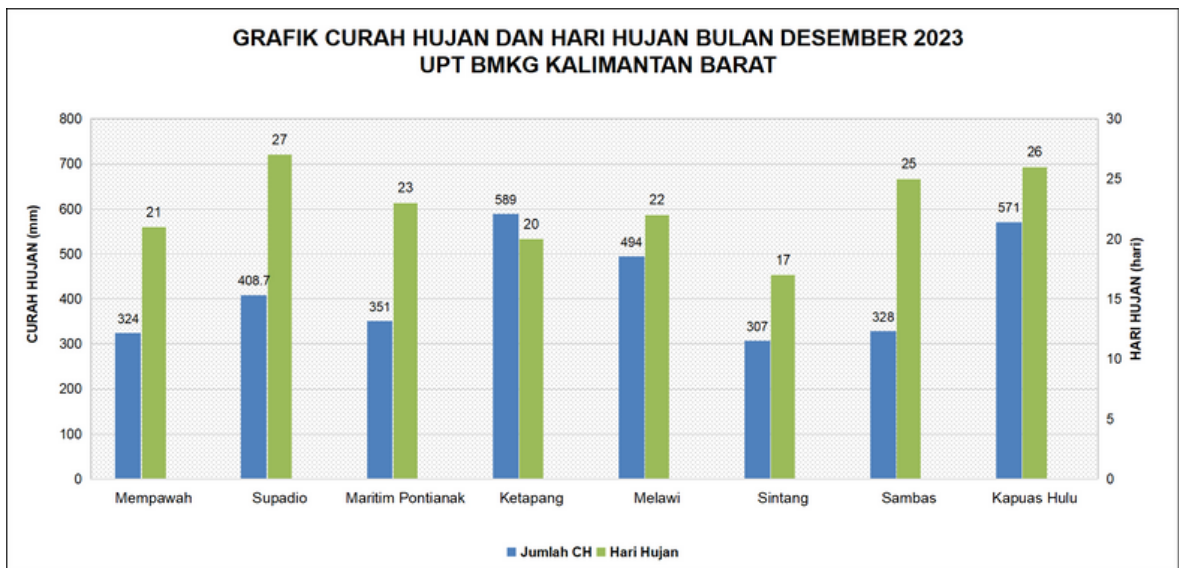

Gambar 3.5 Grafik hujan bulan Desember 2023 di Kalimantan Barat

## Analisis Iklim di Staklim Kalbar

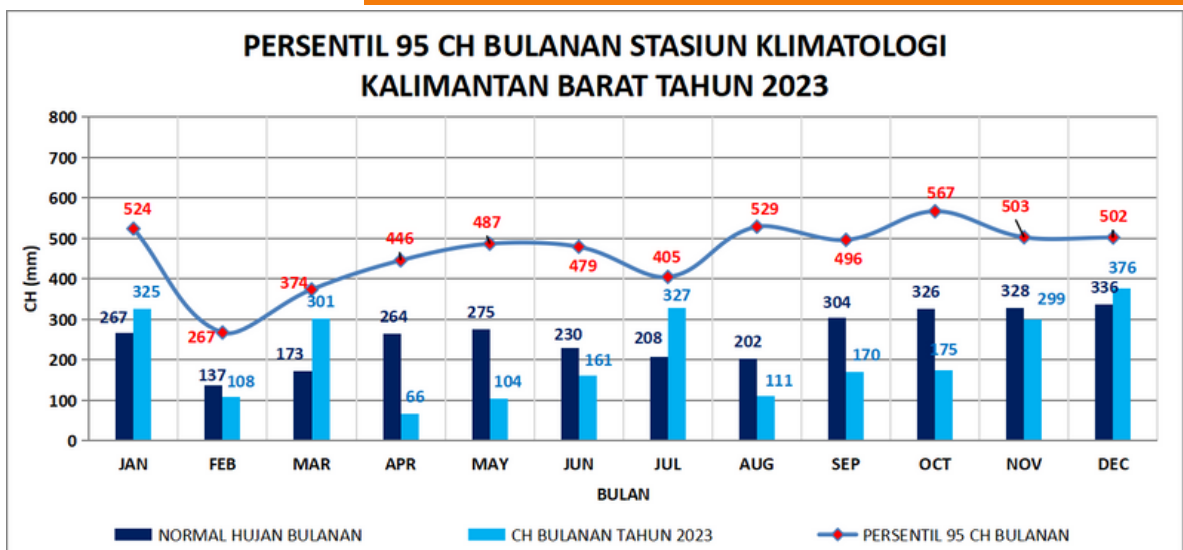

Gambar 3.6 Analisa persentil 95 curah hujan bulan Desember 2023 di Stasiun Klimatologi Kalimantan Barat

Gambar 3.6 menunjukkan bahwa curah hujan bulan Desember 2023 di Stasiun Klimatologi Kalimantan Barat sebesar 376 mm lebih tinggi dari normalnya sebesar 336 mm, dan berada dibawah ambang batas ekstremnya (502 mm).

# Analisis Iklim di Staklim Kalbar

## Curah Hujan Dasarian

Gambar 3.7 menunjukkan di Stasiun Klimatologi Kalimantan Barat pada bulan Desember 2023, dasarian I, II dan III berada di bawah ambang batas ekstrimnya .

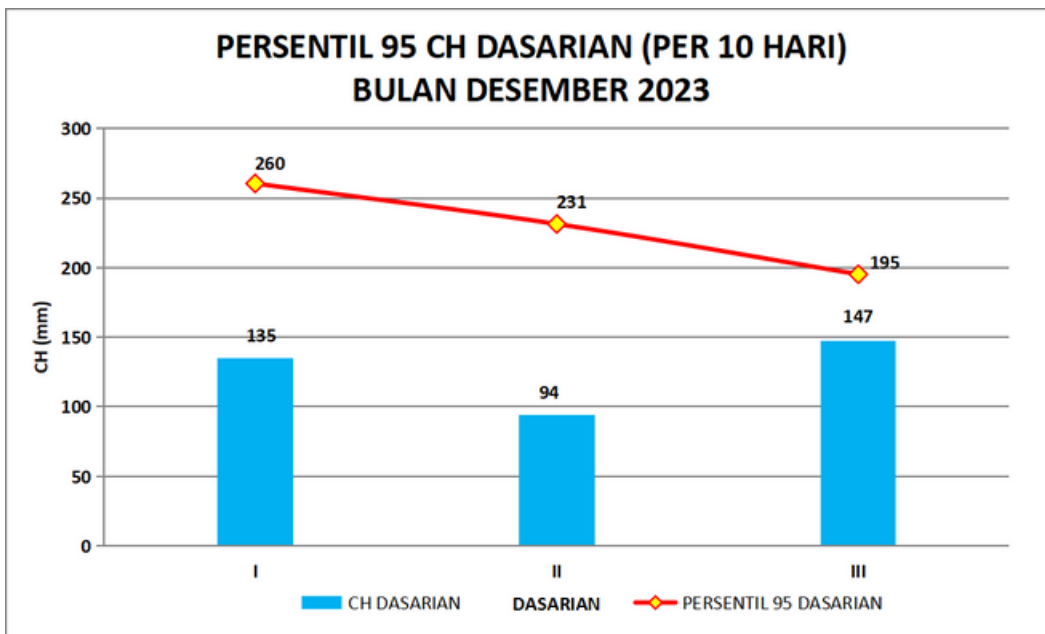

Gambar 3.7 Analisa persentil 95 curah hujan dasarian Desember 2023 di Stasiun Klimatologi Kalimantan Barat

## Suhu Maksimum Dasarian

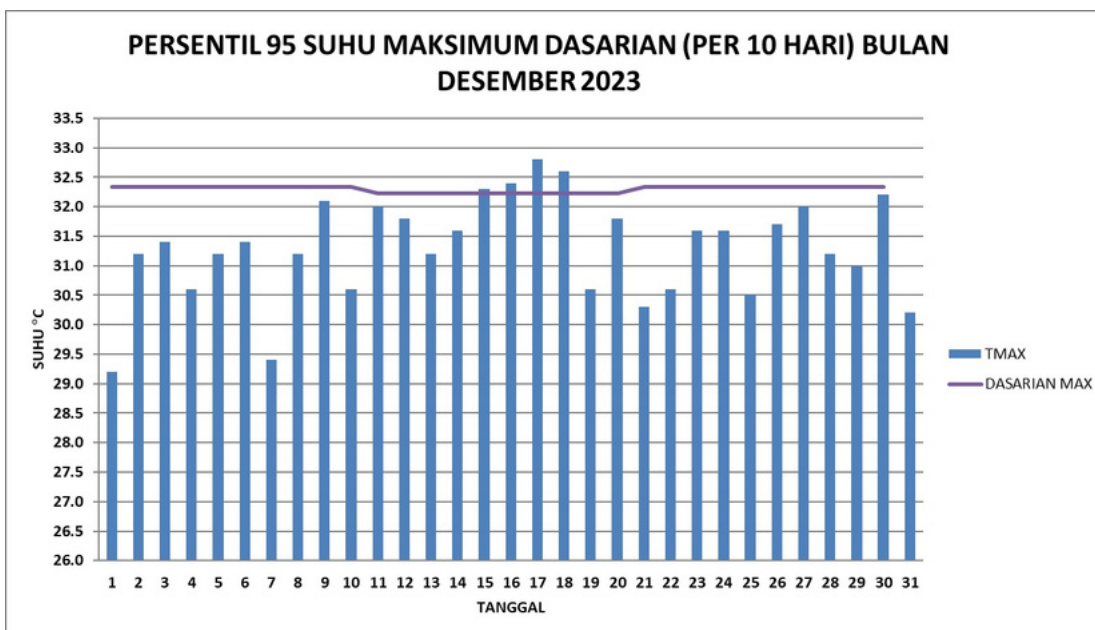

Gambar 3.8. Analisa persentil 95 suhu udara maksimum dasarian di Stasiun Klimatologi Kalimantan Barat bulan Desember 2023

## Suhu Minimum Dasarian

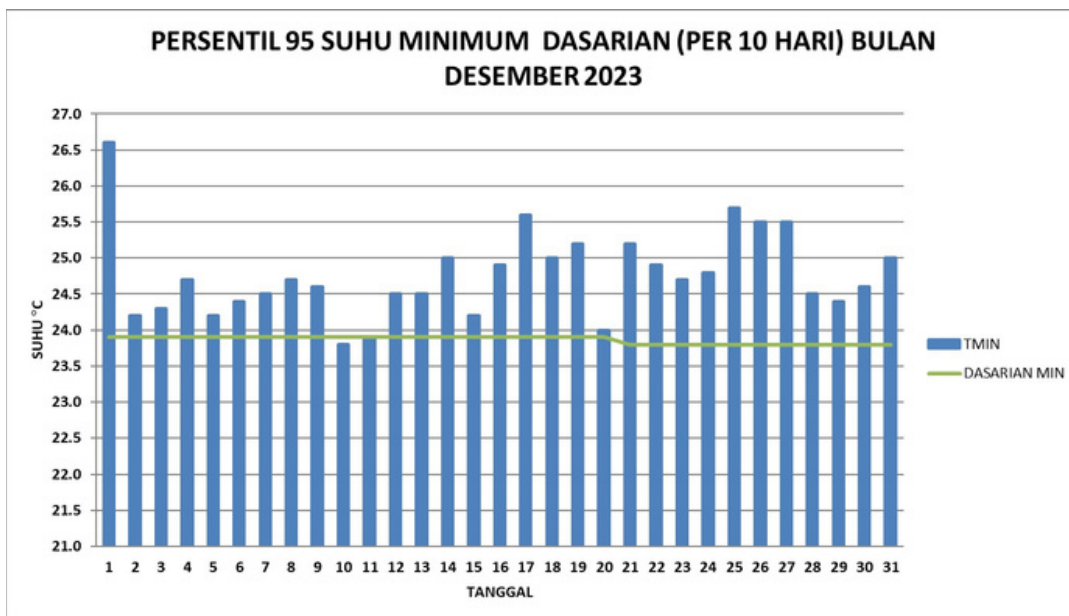

Gambar 3.9 Analisa persentil 95 suhu udara minimum dasarian di Stasiun Klimatologi Kalimantan Barat bulan Desember 2023.

Grafik di atas merupakan analisis kondisi ekstrem untuk suhu udara maksimum pada Gambar 3.8 dan minimum pada Gambar 3.9 yang terjadi di Stasiun Klimatologi Kalimantan Barat (Mempawah) pada bulan Desember 2023. Suhu maksimum absolut sebesar 32.8°C terjadi pada tanggal 17 Desember 2023 berada di atas ambang batas ekstrem dasarian II Desember 2023. Suhu minimum absolut sebesar 23.8°C terjadi pada tanggal 10 Desember 2023. Suhu minimum berada di bawah ambang batas ekstrem dasarian I Desember 2023.

## Windrose Bulanan

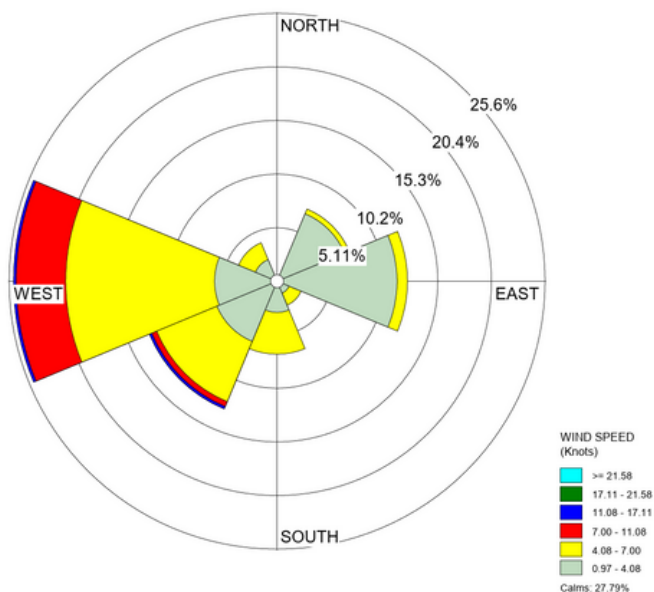

Gambar 3.10 menunjukkan bahwa kecepatan angin terbanyak yang terjadi pada bulan Desember 2023 di Stasiun Klimatologi Kalimantan Barat berasal dari arah Barat sebanyak 25% dengan kecepatan angin rata-rata 4.08 s.d 7.00 knots dan kecepatan angin terbesar 12 knots dari arah Barat.

Gambar 3.10 Analisis windrose bulan Desember 2023 di Stasiun Klimatologi Kalimantan Barat

# Analisis Iklim di Staklim Kalbar

## Suhu Tanah

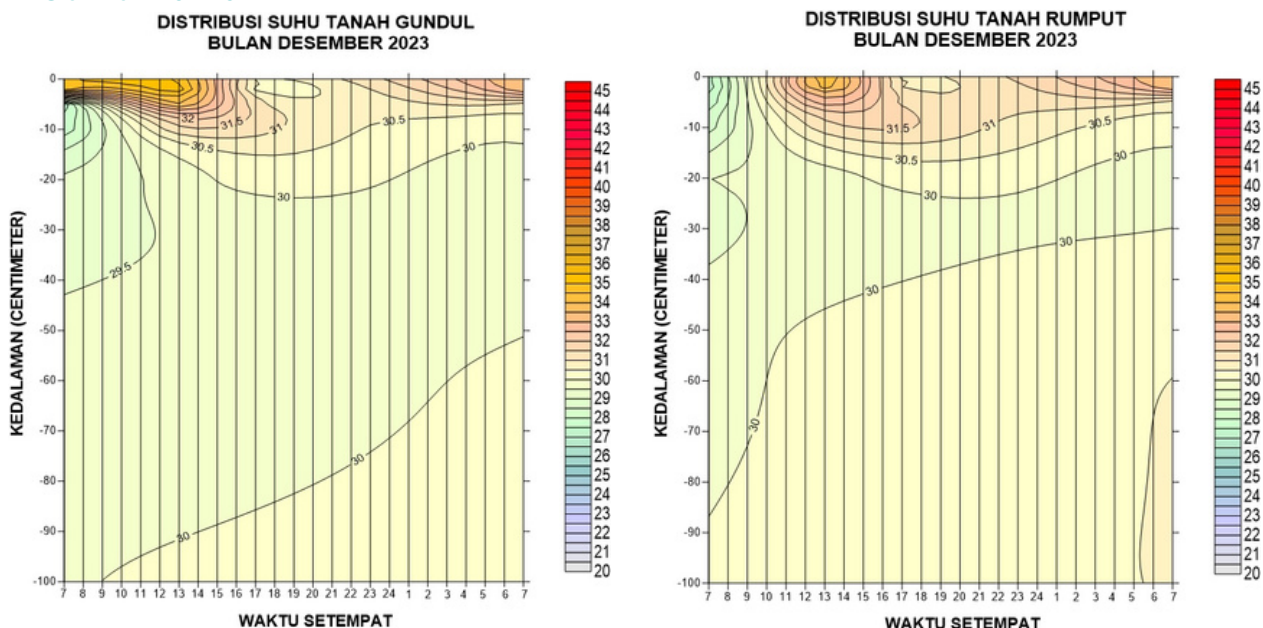

Gambar 3.11 Analisa Suhu Tanah di Stasiun Klimatologi Kalimantan Barat

Berdasarkan Gambar 3.11, pada bulan Desember 2023 suhu tanah gundul memiliki distribusi suhu yang lebih bervariasi terhadap kedalaman dibanding suhu tanah berumput. Suhu tanah gundul dan berumput maksimum terjadi pada jam 12.00 – 13.00 WIB. Suhu maksimum tanah gundul sebesar 40.0°C, tanggal 18 (kedalaman 2 cm) dan terendah sebesar 25.8°C (kedalaman 2 cm). Suhu tanah berumput maksimum sebesar 38.8°C terjadi pada tanggal 9 (kedalaman 5 cm) dan terendah sebesar 26.6°C (kedalaman 5 cm) pada tanggal 10.

## Kimia Air Hujan

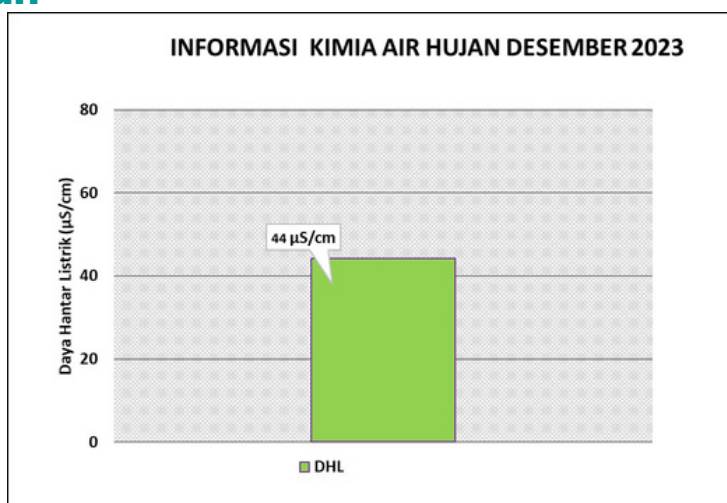

Gambar 3.12 Grafik analisa KAH Bulan Desember 2023

Berdasarkan grafik pada gambar 3.12 dapat dilihat bahwa rata-rata nilai daya hantar listrik (DHL) air hujan pada Bulan Desember 2023 sebesar 44 µS/cm.

## Ketersediaan Air Tanah (KAT) Desember 2023

Kadar air dalam tanah merupakan suatu sistem penyangga bagi tanaman untuk mengatur keseimbangan air dalam tanaman itu sendiri. Sumber air yang tersedia bagi tanaman adalah yang berada atau ditahan oleh zona perakaran. Air tersedia biasanya dinyatakan sebagai air yang berada diantara kapasitas lapang dan titik layu permanen. Kadar air yang diperlukan untuk tanaman juga bergantung pada pertumbuhan tanaman dan beberapa bagian profil tanah yang dapat digunakan oleh akar tanaman. Tetapi untuk kebanyakan mendekati titik layunya, absorpsi air oleh tanaman kurang begitu cepat untuk dapat mempertahankan pertumbuhan tanaman.

Analisis KAT dihitung menggunakan metode neraca air lahan, untuk menjamin pertumbuhan tanaman yang baik, adalah periode pada saat KAT tidak kurang dari 50% air tersedia. Apabila 50-85% dari air tersedia telah habis terpakai maka diperlukan penambahan air (irigasi). Ketersediaan air tanah (KAT) bulan Desember 2023 di Provinsi Kalimantan Barat secara umum sekitar 80-100% air tersedia dengan kategori Cukup. Daerah yang memiliki tingkat ketersediaan air tanah dengan kategori **Sedang** berada di sebagian wilayah Kab./Kota : Sambas, Sanggau dan Ketapang .

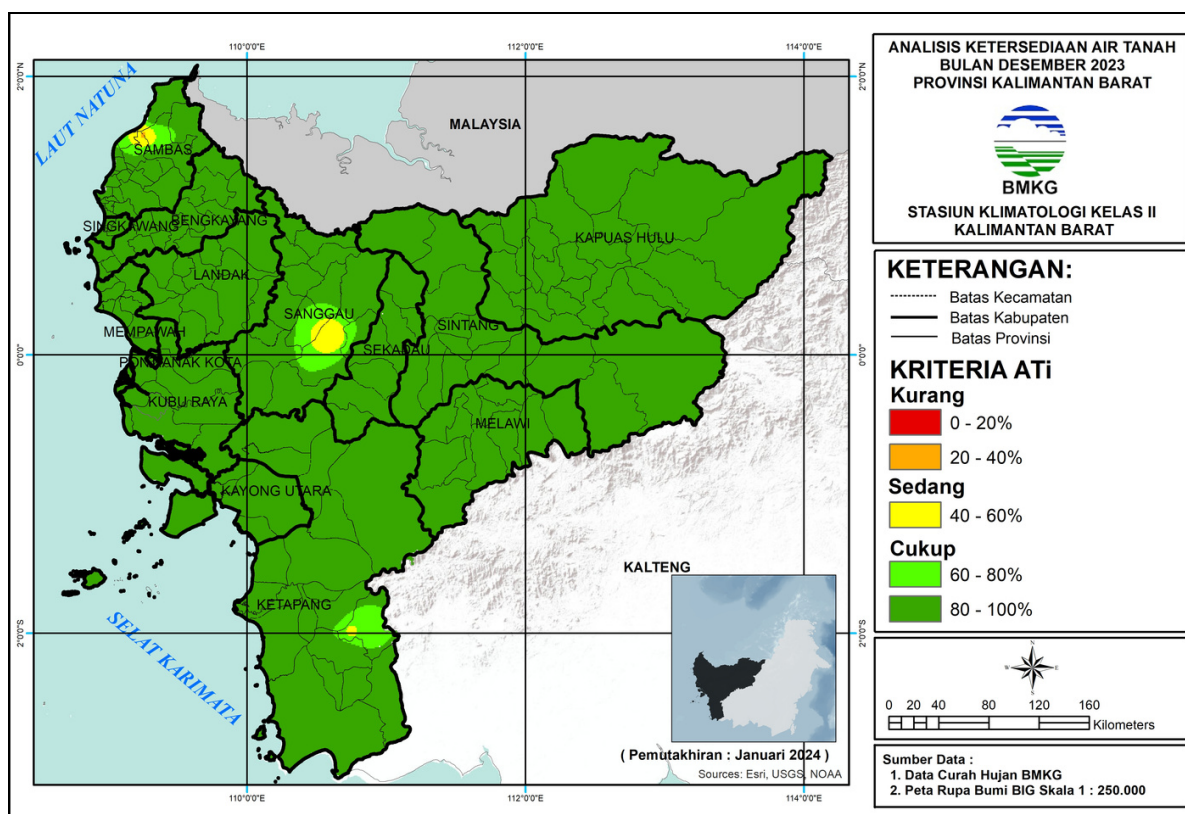

Gambar 3.13 Peta Ketersediaan Air Tanah Desember 2023



**Tabel KAT Desember 2023**

Kab/Kota	Ketersediaan Air Tanah		
	Kurang	Sedang	Cukup
Bengkayang	-	-	Bengkayang, Capkala, Jagoi Babang, Ledo, Lembah Bawang, Lumar, Monterado, Samalantan, Sanggau Ledo, Seluas, Siding, Sungai Betung, Sungai Raya, Sungai Raya Kepulauan, Suti Semarang, Teriak, Tujuhbelas
Kapuas Hulu	-	-	Badau, Batang Lupar, Bika, Boyan Tanjung, Bunut Hilir, Bunut Hulu, Danau Sentarum, Embaloh Hilir, Embaloh Hulu, Empanang, Hulu Gurung, Hulu Kapuas, Jongkong, Kalis, Mentebah, Pengkadan, Puring Kencana, Putussibau Selatan, Putussibau Utara, Seberuang, Selimbau, Semitau, Silat Hilir, Silat Hulu, Suhaid
Kayong Utara	-	-	Kepulauan Karimata, Pulau Maya, Seponti, Simpang Hilir, Sukadana, Teluk Batang
Ketapang	-	Jelai Hulu	Air Upas, Benua Kayong, Delta Pawan, Hulu Sungai, Jelai Hulu, Kendawangan, Manis Mata, Marau, Matan Hilir Selatan, Matan Hilir Utara, Muara Pawan, Nanga Tayap, Pemahan, Sandai, Simpang Dua, Simpang Hulu, Singkup, Sungai Laur, Sungai Melayu Rayak, Tumbang Titi
Kubu Raya	-	-	Batu Ampar, Kuala Mandor, Kubu, Rasau Jaya, Sungai Ambawang, Sungai Kakap, Sungai Raya, Telok Pakedai, Terentang
Landak	-	-	Air Besar, Banyuke Hulu, Jelimpo, Kuala Behe, Mandor, Mempawah Hulu, Menjalin, Menyuke, Meranti, Ngabang, Sebangki, Sengah Temila, Sompak
Melawi	-	-	Belimbing, Belimbing Hulu, Ella Hilir, Menukung, Nanga Pinoh, Pinoh Selatan, Pinoh Utara, Sayan, Sokan, Tanah Pinoh, Tanah Pinoh Barat
Mempawah	-	-	Anjongan, Jongkat, Mempawah Hilir, Mempawah Timur, Sadaniang, Segedong, Sungai Kunyit, Sungai Pinyuh, Toho
Pontianak	-	-	Pontianak Barat, Pontianak Kota, Pontianak Selatan, Pontianak Tenggara, Pontianak Timur, Pontianak Utara
Sambas	Teluk Keramat, Galing	Teluk Keramat, Paloh, Tangaran, Galing	Galing, Jawai, Jawai Selatan, Paloh, Pemangkat, Sajad, Sajingan Besar, Salatiga, Sambas, Sebawi, Sejangkung, Selakau, Selakau Timur, Semparuk, Subah, Tebas, Tekarang, Teluk Keramat
Sanggau	-	Parindu, Kapuas, Mukok	Balai, Beduai, Bonti, Entikong, Jangkang, Kapuas, Kembayan, Meliau, Mukok, Noyan, Parindu, Sekayam, Tayan Hilir, Tayan Hulu, Toba
Sekadau	-	-	Belitang, Belitang Hilir, Belitang Hulu, Nanga Mahap, Nanga Taman, Sekadau Hilir, Sekadau Hulu
Singkawang	-	-	Singkawang Barat, Singkawang Selatan, Singkawang Tengah, Singkawang Timur, Singkawang Utara
Sintang	-	-	Ambalau, Binjai Hulu, Dedai, Kayan Hilir, Kayan Hulu, Kelam Permai, Ketungau Hilir, Ketungau Hulu, Ketungau Tengah, Sepauk, Serawai, Sintang, Sungai Tebelian, Tempunak

## Informasi PM 2.5 dan SPM

### Particulate Matter (PM 2.5)

Particulate Matter 2.5 (PM2.5) merupakan partikel udara yang berukuran lebih kecil dari 2.5 mikron (mikrometer). Nilai Ambang Batas adalah Batas konsentrasi polusi udara yang diperbolehkan berada dalam udara ambien NAB PM2.5 = 65  $\mu\text{g}/\text{m}^3$ . Pengukuran kadar PM2.5 oleh Stasiun Klimatologi Kalimantan Barat (Mempawah) dilakukan dengan peralatan otomatis menggunakan alat Beta Rays Attenuation Monitoring (BAM). Prinsip kerja dari alat ini yaitu udara ambien dihisap menggunakan motor listrik masuk melalui *inlet cyclone*. Jika partikel tersebut kecil akan mengalir melalui pipa aluminium karena beratnya ringan dan jika partikel lebih besar dari PM2.5 maka akan berputar-putar dan tidak akan masuk ke BAM. Kemudian Partikel debu tersebut mengalir melewati kertas filter melalui Nozzel dan akan menempel pada kertas filter yang nantinya akan diukur menggunakan sinar Beta dengan metode pengecilan atau pelemahan sinar beta oleh ketebalan konsentrasi debu PM2.5 yang menempel pada kertas filter.

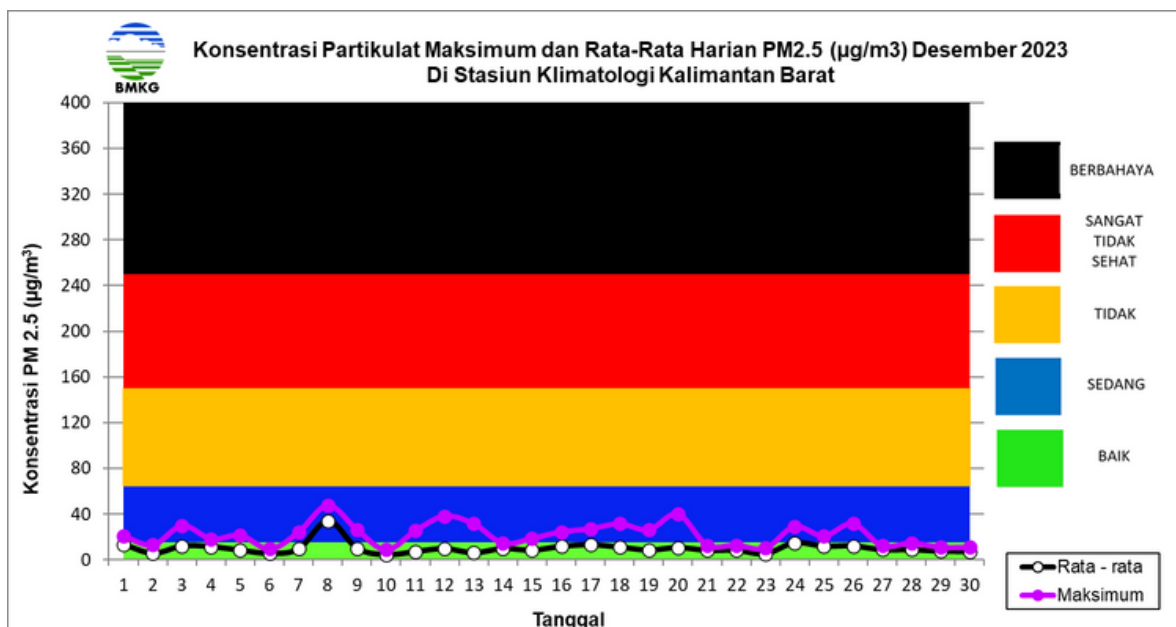

Gambar 3.14 Grafik PM 2.5 Bulanan

Informasi kualitas udara yang dianalisis berdasarkan pantauan alat kualitas udara PM2.5 di Stasiun Klimatologi Kalimantan Barat pada bulan Desember 2023 secara umum berada dalam kategori SEDANG. Konsentrasi PM2.5 tertinggi yaitu sebesar 47.8  $\mu\text{g}/\text{m}^3$  pada tanggal 08<sup>3</sup> Desember 2023 dengan kategori SEDANG. Konsentrasi PM2.5 terendah yaitu sebesar 4.4  $\mu\text{g}/\text{m}^3$  yang terjadi pada tanggal 10 Desember 2023 dengan kategori BAIK.

### Suspended particulat Matter (SPM)

Pemantauan Suspended Particulated Matter (SPM) dilakukan di stasiun Klimatologi Kalimantan Barat (Mempawah). Pemantauan SPM dilakukan dengan metode sampling menggunakan High Volume Sampler (HVS), sedangkan untuk analisis laboratorium menggunakan Neraca Analitik (*Analytical Balance*). Hasil analisa laboratorium pada bulan Desember 2023 di Stasiun Klimatologi Kalimantan Barat menunjukkan bahwa kadar partikulat sebesar 22.0  $\mu\text{g}/\text{m}^3$ . Nilai tersebut berada di bawah nilai baku mutu (230  $\mu\text{g}/\text{m}^3$ ).

# Peta CH dan SH Desember 2023

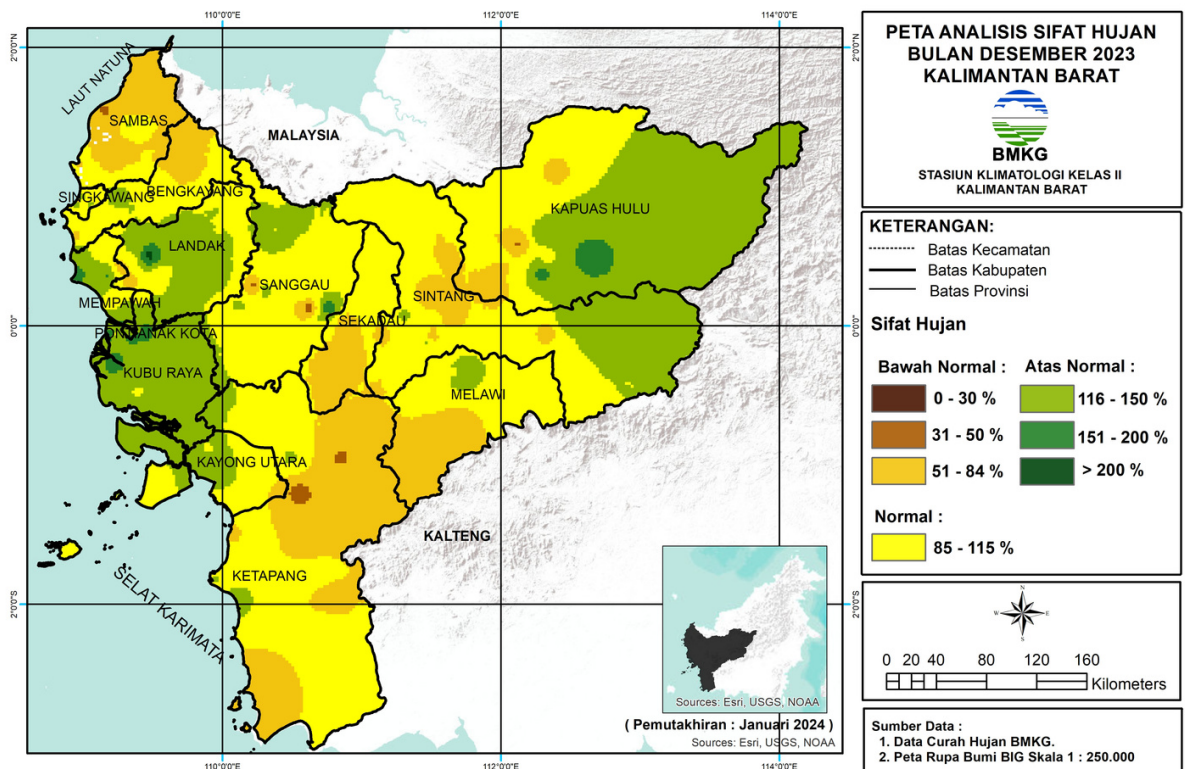
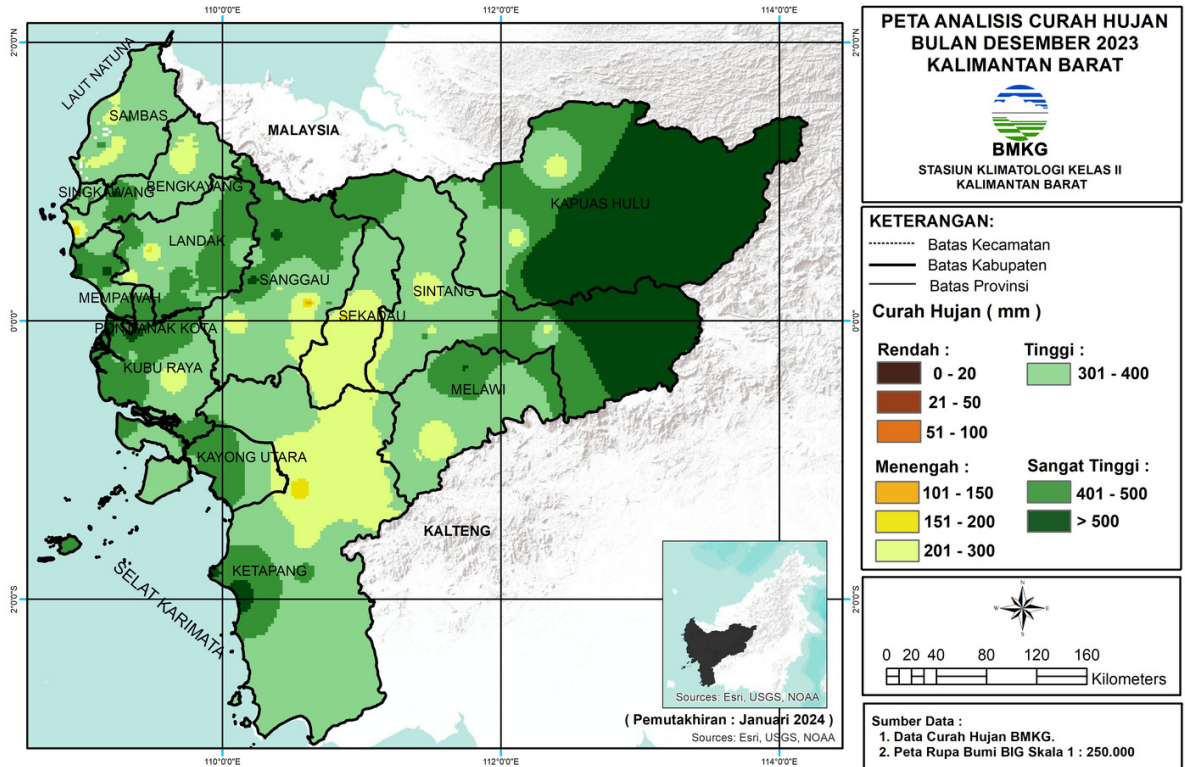

# Analisis Curah Hujan Desember 2023

Curah Hujan (mm)	Kabupaten/Kota	Wilayah Kecamatan
0-20	-	-
21-50	-	-
51-100	-	-
101 - 150	Sanggau	Kapuas
151 - 200	Bengkayang	Sungai Raya Kepulauan, Capkala, Sungai Raya
	Landak	Sompak
	Sanggau	Kapuas
	Sekadau	Sekadau Hilir
	Ketapang	Sandai, Sungai Laur
201 - 300	Bengkayang	Tujuhbelas, Sanggau Ledo, Seluas, Jagoi Babang, Sungai Raya Kepulauan, Capkala, Sungai Raya
	Kapuas Hulu	Batang Lupar, Embaloh Hulu, Selimbau, Suhaid
	Kayong Utara	Simpang Hilir
	Ketapang	Nanga Tayap, Simpang Dua, Simpang Hulu, Sandai, Sungai Laur, Hulu Sungai
	Kubu Raya	Batu Ampar, Terentang, Kubu, Sungai Raya
	Landak	Mandor, Menjalin, Benyuke Hulu, Menyuke, Sompak, Mempawah Hulu, Sengah Temila, Mandor, Menjalin
	Melawi	Tanah Pinoh Barat, Sokan, Sayan, Tanah Pinoh Barat, Tanah Pinoh,
	Mempawah	Toho
	Sambas	Teluk Keramat, Paloh, Sejangkung, Tangaran, Galing, Pemangkat, Sambas, Subah, Tebas, Pemangkat, Semparuk, Sebawi, Salatiga, Selakau, Selakau Timur, Teluk Keramat
	Sanggau	Parindu, Toba, Tayan Hilir, Kapuas, Mukok, Meliau
	Sekadau	Sekadau Hulu, Belitang Hilir, Nanga Taman, Nanga Mahap, Sekadau Hilir
	Sintang	Ketungau Hilir, Sepauk, Sintang, Binjai Hulu, Sungai Tebelian, Kayan Hulu, Sepauk
	301 - 400	Bengkayang
Kapuas Hulu		Embaloh Hilir, Batang Lupar, Embaloh Hulu, Silat Hilir, Silat Hulu, Selimbau, Danau Sentarum, Suhaid, Seberuang, Semitau, Empanang, Puring Kencana, Badau
Kayong Utara		Kepulauan Karimata, Teluk Batang, Pulau Maya, Sukadana, Seponti, Simpang Hilir
Ketapang		Hulu Sungai, Kendawangan, Pemahan, Nanga Tayap, Manis Mata, Simpang Dua, Singkup, Matan Hilir Selatan, Marau, Jelai Hulu, Simpang Hulu, Kendawangan, Matan Hilir Utara, Sungai Laur, Air Upas, Benua Kayong, Tumbang Titi, Sungai Melayu Rayak, Hulu Sungai
Kubu Raya		Kuala Mandor-B, Sungai Kakap, Rasau Jaya, Telok Pakedai, Kubu, Batu Ampar, Terentang, Kubu, Sungai Raya, Sungai Ambawang
Landak		Jelimpo, Ngabang, Kuala Behe, Air Besar, Ngabang, Mandor, Menjalin, Sengah Temila, Ngabang, Kuala Behe, Sebangki, Air Besar, Banyuke Hulu, Menyuke, Meranti, Sompak, Mempawah Hulu
Melawi		Nanga Pinoh, Belimbing Hulu, Sayan, Pinoh Selatan, Tanah Pinoh Barat, Ella Hilir, Belimbing, Pinoh Utara, Tanah Pinoh, Sokan, Menukung
Mempawah		Sungai Pinyuh, Jongkat, Mempawah Hilir, Sungai Kunyit, Sadaniang, Toho, Segedong
Pontianak		Pontianak Timur, Pontianak Utara
Sambas		Paloh, Sambas, Subah, Tebas, Teluk Keramat, Paloh, Pemangkat, Semparuk, Sebawi, Tekarang, Jawai, Sajad, Salatiga, Sejangkung, Tangaran, Jawai Selatan, Galing, Sajingan Besar, Selakau, Selakau Timur
Sanggau		Sekayam, Entikong, Tayan Hulu, Kembayan, Tayan Hulu, Jangkang, Parindu, Kapuas, Toba, Bonti, Tayan Hilir, Mukok, Balai, Meliau
Sekadau		Belitang Hilir, Nanga Mahap, Belitang, Sekadau Hilir, Belitang Hulu
Singkawang		Singawang Tengah, Singkawang Selatan, Singkawang Timur, Singkawang Barat, Singkawang Utara
Sintang		Kayan Hulu, Kelam Permai, Ketungau Hilir, Sepauk, Dedai, Ketungau Hulu, Ketungau Tengah, Tempunak, Kayan Hilir, Sungai Tebelian, Sintang, Binjai Hulu
401-500		Bengkayang
	Kapuas Hulu	Batang Lupar, Puring Kencana, Silat Hulu, Hulu Gurung, Embaloh Hilir, Bunut Hilir, Pengkadan, Jongkong, Selimbau, Danau Sentarum, Suhaid, Seberuang, Badau, Batang Lupar, Embaloh Hulu, Putussibau Utara
	Kayong Utara	Pulau Maya, Teluk Batang, Sukadana, Seponti, Simpang Hilir, Kepulauan Karimata
	Ketapang	Simpang Dua, Simpang Hulu, Pemahan, Tumbang Titi, Nanga tayap, Muara Pawan, Matan Hilir Selatan, Kendawangan, Matan Hilir Utara, Benua Kayong, Delta Pawan, Sungai Melayu Rayak
	Kubu Raya	Sungai Kakap, Rasau Jaya, Kubu, Telok Pa'kedai, Kuala Mandor-B, Sungai Raya, Sungai Ambawang, Batu Ampar
	Landak	Mandor, Menjalin, Mempawah Hulu, Sengah Temila, Jelimpo, Ngabang, Kuala Behe, Sebangki, Air Besar
	Melawi	Nanga Pinoh, belimbing Hulu, Sayan, Pinoh Selatan, Ella Hilir, Pinoh Utara, Menukung
	Mempawah	Sungai Kunyit, Mempawah Timur, Mempawah Hilir, Sungai Pinyuh, Sadaniang, Anjongan, Toho, Segedong, Jongkat
	Pontianak	Pontianak Timur, Pontianak Utara, Pontianak Barat, Pontianak Kota, Pontianak Selatan, Pontianak Tenggara
	Sambas	Sejangkung, Galing, Tebas, Sebawi, Tekarang, Tebas, Selakau Timur
	Sanggau	Mukok, Tayan Hulu, Jangkang, Beduwai, Noyan, Parindu, Kembayan, Sekayam, Bonti, Entikong, Tayan Hilir, Balai
	Sekadau	Belitang Hulu
	Singkawang	Singawang Tengah, Singkawang Selatan, Singkawang Timur, Singkawang Barat, Singkawang Utara
	Sintang	Sungai Tebelian, Ketungau Hulu, ketungau Tengah, Kayan Hulu, Dedai, Kayan Hilir, Serawai, Ambalau
	>500	Kapuas Hulu
Ketapang		Benua Kayong, Delta Pawan, Matan Hilir Selatan, Muara Pawan
Kubu Raya		Kuala Mandor-B, Sungai Ambawang, Sungai Kakap, Sungai Raya
Landak		Menjalin
Melawi		Nanga Pinoh, Pinoh Utara
Mempawah		Anjongan, Jongkat, Mempawah Hilir, Mempawah Timur, Toho
Pontianak		Pontianak Selatan, Pontianak Tenggara, Pontianak Timur
Sanggau		Beduwai, Kembayan, Tayan Hulu
Sintang	Ambalau, Kayan Hulu, Serawai	

# Analisis Sifat Hujan Desember 2023

Kabupaten/Kota	Sifat Hujan		
	BN	N	AN
Bengkayang	Capkala, Jagoi Babang, Ledo, Sanggau Ledo, Seluas, Siding, Sungai Raya, Sungai Raya Kepulauan, Suti Semarang, Tujuhbelas	Bengkayang, Capkala, Jagoi Babang, Ledo, Lembah Bawang, Lumar, Monterado, Samalantan, Sanggau Ledo, Seluas, Siding, Sungai Betung, Sungai Raya, Sungai Raya Kepulauan, Suti Semarang, Teriak, Tujuhbelas	Bengkayang, Lembah Bawang, Monterado, Samalantan, Sungai Betung, Sungai Raya, Teriak
Kapuas Hulu	Batang Lupar, Danau Sentarum, Embaloh Hulu, Seberuang, Selimbau, Semitau, Silat Hilir, Silat Hulu, Suhaid	Badau, Batang Lupar, Bunut Hilir, Danau Sentarum, Embaloh Hilir, Embaloh Hulu, Empanang, Hulu Gurung, Jongkong, Pengkadan, Puring Kencana, Putussibau Utara, Seberuang, Selimbau, Semitau, Silat Hilir, Silat Hulu, Suhaid	Batang Lupar, Bika, Boyan Tanjung, Bunut Hilir, Bunut Hulu, Embaloh Hilir, Embaloh Hulu, Hulu Gurung, Hulu Kapuas, Jongkong, Kalis, Mentebah, Pengkadan, Putussibau Selatan, Putussibau Utara, Seberuang, Selimbau, Silat Hulu
Kayong Utara	Simpang Hilir	Kepulauan Karimata, Pulau Maya, Seponti, Simpang Hilir, Sukadana, Teluk Batang	Kepulauan Karimata, Pulau Maya, Seponti, Simpang Hilir, Sukadana, Teluk Batang
Ketapang	Hulu Sungai, Jelai Hulu, Kendawangan, Marau, Matan Hilir Selatan, Matan Hilir Utara, Nanga Tayap, Pemahan, Sandai, Sungai Laur, Tumbang Titi	Air Upas, Benua Kayong, Delta Pawan, Hulu Sungai, Jelai Hulu, Kendawangan, Manis Mata, Marau, Matan Hilir Selatan, Matan Hilir Utara, Muara Pawan, Nanga Tayap, Pemahan, Sandai, Simpang Dua, Simpang Hulu, Singkup, Sungai Laur, Sungai Melayu Rayak, Tumbang Titi	Benua Kayong, Delta Pawan, Matan Hilir Selatan, Muara Pawan, Simpang Dua, Simpang Hulu, Sungai Laur
Pontianak			Pontianak Barat, Pontianak Kota, Pontianak Selatan, Pontianak Tenggara, Pontianak Timur, Pontianak Utara
Singkawang	Singkawang Barat, Singkawang Selatan	Singkawang Barat, Singkawang Selatan, Singkawang Tengah, Singkawang Timur, Singkawang Utara	Singkawang Barat, Singkawang Selatan, Singkawang Tengah, Singkawang Timur, Singkawang Utara
Kubu Raya		Kuala Mandor-B, Kubu, Sungai Kakap	Batu Ampar, Kuala Mandor-B, Kubu, Rasau Jaya, Sungai Ambawang, Sungai Kakap, Sungai Raya, Telok Pa'Kedai, Terentang
Landak	Jelimpo, Mandor, Menjalin	Air Besar, Banyuke Hulu, Jelimpo, Kuala Behe, Mandor, Mempawah Hulu, Menjalin, Meranti, Ngabang, Sebangki, Sengah Temila	Air Besar, Banyuke Hulu, Jelimpo, Kuala Behe, Mandor, Mempawah Hulu, Menjalin, Menyuke, Meranti, Ngabang, Sebangki, Sengah Temila, Sompak
Melawi	Pinoh Selatan, Sayan, Sokan, Tanah Pinoh, Tanah Pinoh Barat	Belimbing, Belimbing Hulu, Ella Hilir, Menukung, Nanga Pinoh, Pinoh Selatan, Pinoh Utara, Sayan, Tanah Pinoh, Tanah Pinoh Barat	Belimbing, Nanga Pinoh, Pinoh Selatan, Pinoh Utara
Mempawah	Toho	Anjongan, Jongkat, Mempawah Hilir, Sadaniang, Segedong, Sungai Kunyit, Sungai Pinyuh, Toho	Anjongan, Jongkat, Mempawah Hilir, Mempawah Timur, Sadaniang, Segedong, Sungai Kunyit, Sungai Pinyuh, Toho
Sambas	Galing, Jawai, Jawai Selatan, Paloh, Sajad, Sajingan Besar, Sambas, Sebawi, Sejangkung, Selakau Timur, Semparuk, Subah, Tangaran, Tebas, Tekarang, Teluk Keramat	Galing, Jawai, Jawai Selatan, Pemangkat, Sajad, Salatiga, Sambas, Sejangkung, Selakau, Selakau Timur, Semparuk, Subah, Tebas, Teluk Keramat	Sejangkung, Selakau Timur
Sanggau	Balai, Kapuas, Parindu, Tayan Hulu	Balai, Beduwai, Bonti, Entikong, Jangkang, Kapuas, Kembayan, Meliau, Mukok, Noyan, Parindu, Sekayam, Tayan Hilir, Tayan Hulu, Toba	Balai, Beduwai, Entikong, Jangkang, Kapuas, Kembayan, Mukok, Noyan, Sekayam, Tayan Hilir, Tayan Hulu, Toba
Sekadau	Nanga Mahap, Nanga Taman, Sekadau Hilir, Sekadau Hulu	Belitang, Belitang Hilir, Belitang Hulu, Nanga Mahap, Nanga Taman, Sekadau Hilir, Sekadau Hulu	Sekadau Hilir
Sintang	Binjai Hulu, Dedai, Kayan Hilir, Kayan Hulu, Kelam Permai, Ketungau Hilir, Ketungau Tengah, Sepauk, Sintang, Sungai Tebelian	Ambalau, Binjai Hulu, Dedai, Kayan Hilir, Kayan Hulu, Kelam Permai, Ketungau Hilir, Ketungau Hulu, Ketungau Tengah, Sepauk, Serawai, Sintang, Sungai Tebelian, Tempunak	Ambalau, Kayan Hulu, Sepauk, Serawai, Sungai Tebelian, Tempunak

# Peta CH dan SH Februari 2024

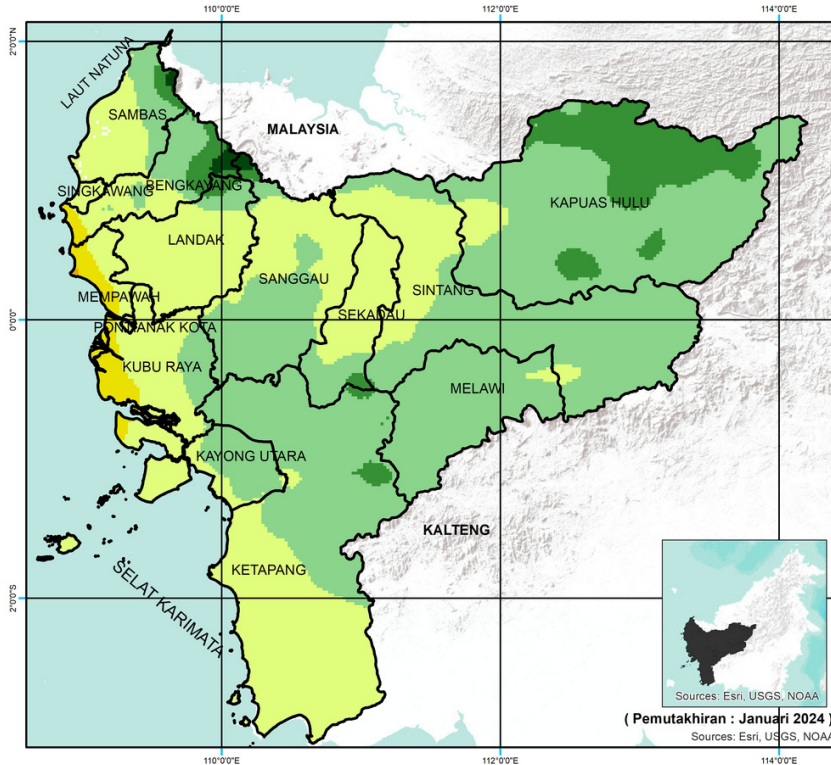

**PETA PRAKIRAAN CURAH HUJAN  
BULAN FEBUARI 2024  
KALIMANTAN BARAT**

**BMKG**  
STASIUN KLIMATOLOGI KELAS II  
KALIMANTAN BARAT

**KETERANGAN:**

- ..... Batas Kecamatan
- Batas Kabupaten
- Batas Provinsi

**Curah Hujan ( mm )**

<b>Rendah :</b>	<b>Tinggi :</b>
0 - 20	301 - 400
21 - 50	401 - 500
51 - 100	> 500
101 - 150	
151 - 200	
201 - 300	

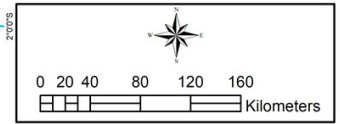

**Sumber Data :**

1. Data Curah Hujan BMKG.
2. Peta Rupa Bumi BIG Skala 1 : 250.000

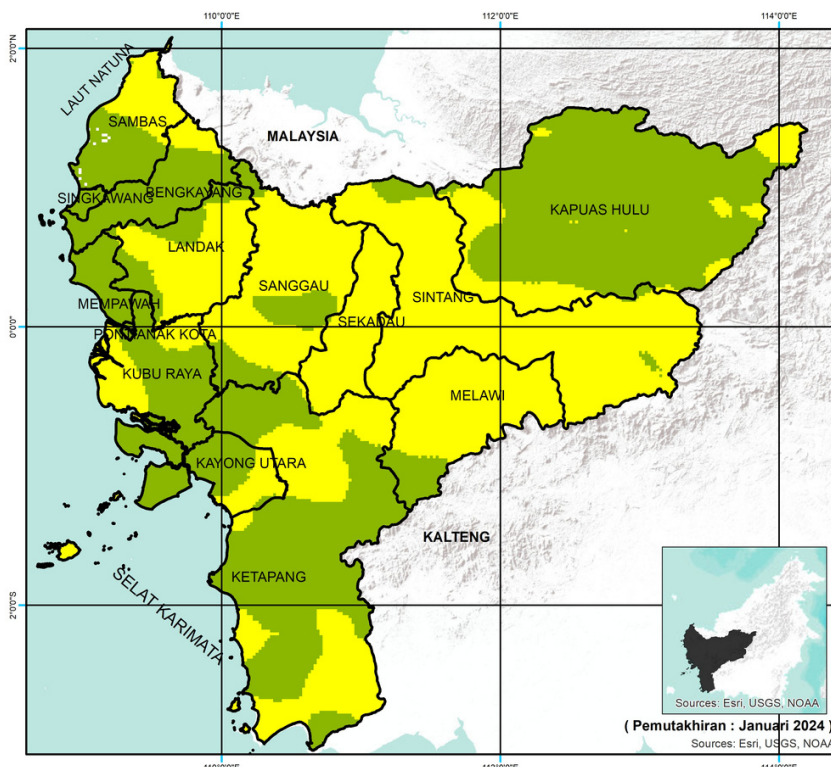

**PETA PRAKIRAAN SIFAT HUJAN  
BULAN FEBUARI 2024  
KALIMANTAN BARAT**

**BMKG**  
STASIUN KLIMATOLOGI KELAS II  
KALIMANTAN BARAT

**KETERANGAN:**

- ..... Batas Kecamatan
- Batas Kabupaten
- Batas Provinsi

**Sifat Hujan**

<b>Bawah Normal :</b>	<b>Atas Normal :</b>
0 - 30 %	116 - 150 %
31 - 50 %	151 - 200 %
51 - 84 %	> 200 %
<b>Normal :</b>	
85 - 115 %	

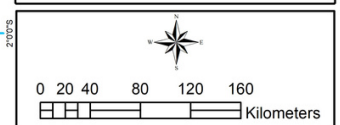

**Sumber Data :**

1. Data Curah Hujan BMKG.
2. Peta Rupa Bumi BIG Skala 1 : 250.000

# Prakiraan Curah Hujan Febuari 2024

Curah Hujan (mm)	Kabupaten/Kota	Wilayah Kecamatan
0-20	-	-
21-50	-	-
51-100	-	-
101 - 150	Mempawah	Sungai Kuyit, Mempawah Timur, Mempawah Hilir
151 - 200	Bengkayang	Capkala, Sungai Raya, Sungai Raya Kepulauan
	Kubu Raya	Batu Ampar, Kubu, Rasau Jaya, Sungai Kakap, Telok Pa'Kedai
	Mempawah	Anjongan, Jongkat, Mempawah Hilir, Mempawah Timur, Sadaniang, Segedong, Sungai Kuyit, Sungai Pinyuh
	Singkawang	Singkawang Selatan
201 - 300	Bengkayang	Lumar, Monterado, Bengkayang, Ledo, Sungai Raya Kepulauan, Capkala, Sungai Betung, Teriak, Suti Semarang, Samalantan, Lembah Bawang
	Kapuas Hulu	Badau, Danau Sentarum, Empanang, Puring Kencana, Selimbau, Semitau, Silat Hilir, Suhaid
	Kayong Utara	Kepulauan Karimata, Pulau Maya, Seponti, Simpang Hilir, Sukadana, Teluk Batang
	Ketapang	Air Upas, Benua Kayong, Delta Pawan, Jelai Hulu, Kendawangan, Manis Mata, Marau, Matan Hilir Selatan, Matan Hilir Utara, Muara Pawan, Nanga Tayap, Pemahan, Sandai, Simpang Hulu, Singkup, Sungai Laur, Sungai Melayu Rayak, Tumbang Titi
	Kubu Raya	Batu Ampar, Kuala Mandor-B, Kubu, Rasau Jaya, Sungai Ambawang, Sungai Kakap, Sungai Raya, Telok Pa'Kedai, Terentang
	Landak	Air Besar, Banyuke Hulu, Jelimpo, Kuala Behe, Mandor, Mempawah Hulu, Menjalin, Menyuke, Meranti, Ngabang, Sebangki, Sengah Temila, Sompak
	Melawi	Menukung
	Mempawah	Anjongan, Jongkat, Mempawah Hilir, Sadaniang, Segedong, Sungai Kuyit, Sungai Pinyuh, Toho
	Pontianak	Pontianak Barat, Pontianak Kota, Pontianak Selatan, Pontianak Tenggara, Pontianak Timur, Pontianak Utara
	Sambas	Galing, Jawai, Jawai Selatan, Paloh, Pemangkat, Sajad, Salatiga, Sambas, Sebawi, Sejangkung, Selakau, Selakau
	Sanggau	Balai, Beduwai, Bonti, Entikong, Jangkang, Kapuas, Kembayan, Mukok, Noyan, Parindu, Sekayam, Tayan Hilir, Tayan Hulu
	Sekadau	Belitang, Belitang Hilir, Belitang Hulu, Nanga Taman, Sekadau Hilir, Sekadau Hulu
	Singkawang	Singkawang Barat, Singkawang Selatan, Singkawang Tengah, Singkawang Timur, Singkawang Utara
	Sintang	Binjai Hulu, Ketungau Hilir, Ketungau Hulu, Ketungau Tengah, Sepauk, Serawai, Sintang, Sungai Tebelian, Tempunak
301 - 400	Bengkayang	Jagoi Babang, Ledo, Lembah Bawang, Lumar, Monterado, Samalantan, Sanggau Ledo, Seluas, Siding, Sungai Betung, Suti Semarang, Tjujuhbelas
	Kapuas Hulu	Batang Lupar, Bika, Boyan Tanjung, Bunut Hilir, Bunut Hulu, Danau Sentarum, Embaloh Hilir, Embaloh Hulu, Empanang, Hulu Gurung, Hulu Kapuas, Jongkong, Kalis, Mentebah, Pengkadan, Putussibau Selatan, Putussibau Utara, Seberuang, Selimbau, Semitau, Silat Hilir, Silat Hulu, Suhaid
	Kayong Utara	Seponti, Simpang Hilir, Sukadana, Teluk Batang
	Ketapang	Hulu Sungai, Jelai Hulu, Manis Mata, Matan Hilir Utara, Nanga Tayap, Pemahan, Sandai, Simpang
	Kubu Raya	Batu Ampar, Sungai Ambawang, Sungai Raya, Terentang
	Landak	Air Besar
	Sambas	Galing, Paloh, Sajad, Sajingan Besar, Sejangkung, Subah
	Sanggau	Balai, Beduwai, Bonti, Entikong, Jangkang, Kapuas, Kembayan, Meliau, Mukok, Noyan, Parindu, Sekayam, Tayan Hilir, Tayan Hulu, Toba
	Sekadau	Nanga Mahap, Nanga Taman, Sekadau Hulu
Sintang	Ambalau, Binjai Hulu, Dedai, Kayan Hilir, Kayan Hulu, Kelam Permai, Ketungau Hilir, Ketungau	
401 - 500	Bengkayang	Jagoi Babang, Seluas, Siding, Suti Semarang, Tjujuhbelas
	Kapuas Hulu	Batang Lupar, Bika, Boyan Tanjung, Bunut Hulu, Embaloh Hilir, Embaloh Hulu, Hulu Gurung, Hulu Kapuas, Kalis, Mentebah, Pengkadan, Putussibau Selatan, Putussibau Utara
	Ketapang	Hulu Sungai
	Landak	Air Besar
	Sambas	Paloh, Sajingan Besar, Sejangkung
	Sanggau	Entikong
	Sekadau	Nanga Mahap, Nanga Taman
	Sintang	Sepauk
>500	Bengkayang	Siding
	Landak	Air Besar
	Sambas	Sajingan Besar
	Sanggau	Entikong

## Prakiraan Sifat Hujan Febuari 2024

Kabupaten/Kota	Sifat Hujan		
	BN	N	AN
Bengkayang	-	Jagoi Babang, Samalantan, Seluas, Siding	Bengkayang, Capkala, Jagoi Babang, Ledo, Lembah Bawang, Lumar, Monterado, Samalantan, Sanggau Ledo, Seluas, Siding, Sungai Betung, Sungai Raya, Sungai Raya Kepulauan, Suti Semarang, Teriak, Tujuhbelas
Kapuas Hulu	-	Badau, Boyan Tanjung, Bunut Hilir, Bunut Hulu, Danau Sentarum, Embaloh Hulu, Empanang, Hulu Gurung, Hulu Kapuas, Kalis, Mentebah, Puring Kencana, Seberuang, Semitau, Silat Hilir, Silat Hulu, Suhaid	Badau, Batang Lupar, Bika, Boyan Tanjung, Bunut Hilir, Bunut Hulu, Danau Sentarum, Embaloh Hilir, Embaloh Hulu, Hulu Gurung, Hulu Kapuas, Jongkong, Kalis, Mentebah, Pengkadan, Puring Kencana, Putussibau Selatan, Putussibau Utara, Seberuang, Selimbau, Semitau, Silat Hilir, Silat Hulu, Suhaid
Kayong Utara	-	Kepulauan Karimata, Simpang Hilir, Sukadana	Pulau Maya, Seponti, Simpang Hilir, Sukadana, Teluk Batang
Ketapang	-	Air Upas, Hulu Sungai, Jelai Hulu, Kendawangan, Manis Mata, Marau, Matan Hilir Selatan, Matan Hilir Utara, Sandai, Simpang Dua, Simpang Hulu, Singkup, Sungai Laur	Air Upas, Benua Kayong, Delta Pawan, Hulu Sungai, Jelai Hulu, Kendawangan, Manis Mata, Marau, Matan Hilir Selatan, Matan Hilir Utara, Muara Pawan, Nanga Tayap, Pemahan, Sandai, Simpang Dua, Simpang Hulu, Singkup, Sungai Laur, Sungai Melayu Rayak, Tumbang Titi
Pontianak	-	-	Pontianak Barat, Pontianak Kota, Pontianak Selatan, Pontianak Tenggara, Pontianak Timur, Pontianak Utara
Singkawang	-	-	Singkawang Barat, Singkawang Selatan, Singkawang Tengah, Singkawang Timur, Singkawang Utara
Kubu Raya	-	Batu Ampar, Kuala Mandor-B, Kubu, Rasau Jaya, Sungai Ambawang, Sungai Kakap, Sungai Raya, Telok Pa'Kedai	Batu Ampar, Kuala Mandor-B, Kubu, Rasau Jaya, Sungai Ambawang, Sungai Kakap, Sungai Raya, Terentang
Landak	-	Air Besar, Banyuke Hulu, Jelimpo, Kuala Behe, Mandor, Mempawah Hulu, Menjalin, Menyuke, Ngabang, Sebangki, Sengah Temila, Sompak	Air Besar, Banyuke Hulu, Kuala Behe, Mandor, Mempawah Hulu, Menjalin, Menyuke, Meranti, Sebangki, Sompak
Melawi	-	Belimbing, Belimbing Hulu, Ella Hilir, Menukung, Nanga Pinoh, Pinoh Selatan, Pinoh Utara, Sayan, Sokan, Tanah Pinoh, Tanah Pinoh Barat	Sayan, Sokan, Tanah Pinoh, Tanah Pinoh Barat
Mempawah	-	Sadaniang	Anjongan, Jongkat, Mempawah Hilir, Mempawah Timur, Sadaniang, Segedong, Sungai Kunyit, Sungai Pinyuh, Toho
Sambas	-	Galing, Paloh, Sajad, Sajingan Besar, Sejangkung, Tangaran, Teluk Keramat	Galing, Jawai, Jawai Selatan, Paloh, Pemangkat, Sajad, Sajingan Besar, Salatiga, Sambas, Sebawi, Sejangkung, Selakau, Selakau Timur, Semparuk, Subah, Tangaran, Tebas, Tekarang, Teluk Keramat
Sanggau	-	Balai, Beduwai, Bonti, Entikong, Jangkang, Kapuas, Kembayan, Meliau, Mukok, Noyan, Parindu, Sekayam, Tayan Hilir, Tayan Hulu, Toba	Balai, Entikong, Jangkang, Kapuas, Meliau, Mukok, Parindu, Tayan Hilir, Tayan Hulu, Toba
Sekadau	-	Belitang, Belitang Hilir, Belitang Hulu, Nanga Mahap, Nanga Taman, Sekadau Hilir, Sekadau Hulu	Nanga Mahap, Sekadau Hilir
Sintang	-	Ambalau, Binjai Hulu, Dedai, Kayan Hilir, Kayan Hulu, Kelam Permai, Ketungau Hilir, Ketungau Hulu, Ketungau Tengah, Sepauk, Serawai, Sintang, Sungai Tebelian, Tempunak	Ambalau, Ketungau Hulu, Ketungau Tengah



# Peta CH dan SH Maret 2024

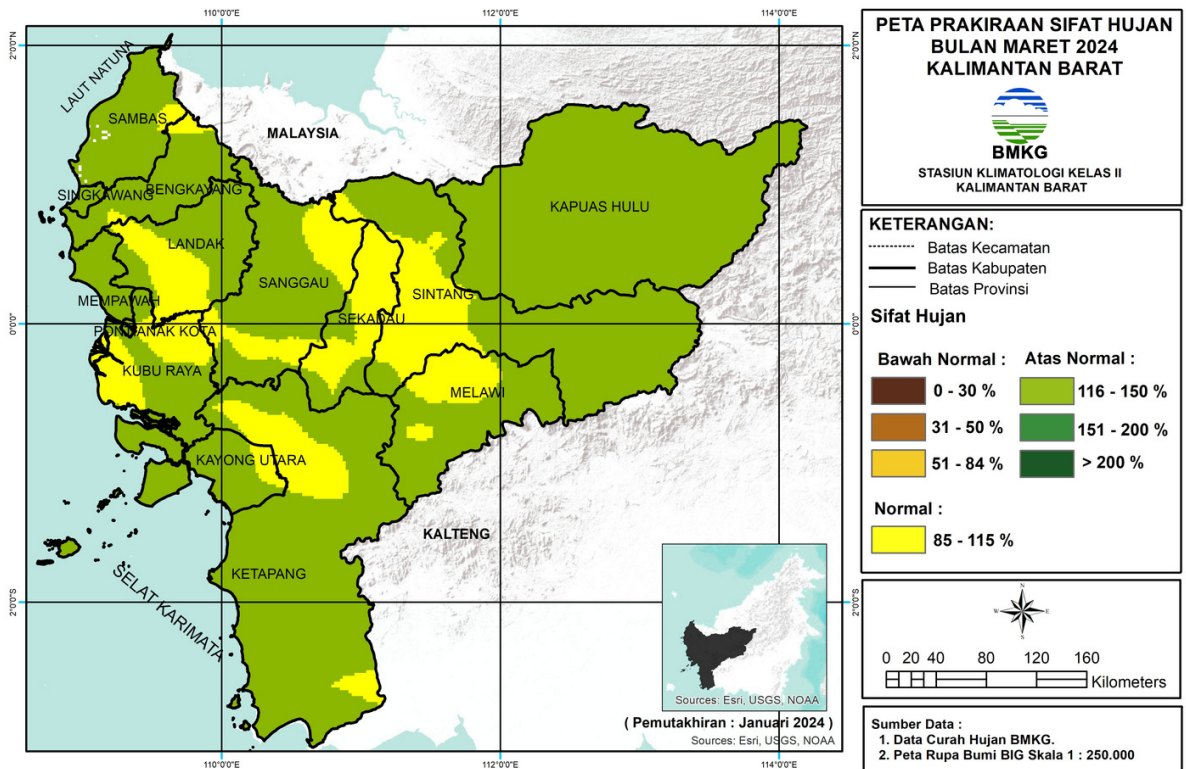
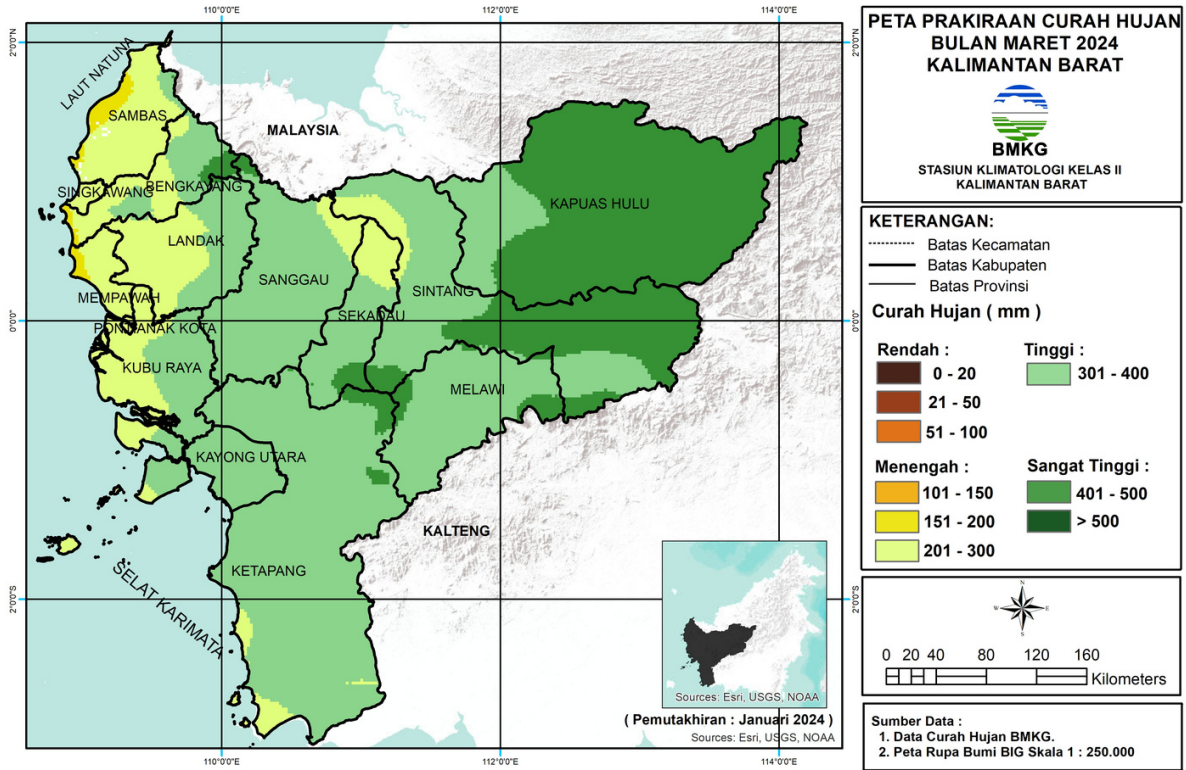

# Prakiraan Curah Hujan Maret 2024

Curah Hujan (mm)	Kabupaten/Kota	Wilayah Kecamatan
0-20	-	-
21-50	-	-
51-100	-	-
101 - 150	-	-
151 - 200	Bengkayang	Capkala, Sungai Raya, Sungai Raya Kepulauan
	Mempawah	Mempawah Hilir, Mempawah Timur, Sungai Kunyit, Sungai Pinyuh
	Sambas	Galing, Jawai, Jawai Selatan, Paloh, Pemangkat, Salatiga, Tangaran, Teluk Keramat
201 - 300	Bengkayang	Bengkayang, Capkala, Jagoi Babang, Ledo, Lembah Bawang, Lumar, Monterado, Samalantan, Sanggau Ledo, Seluas, Sungai Raya, Sungai Raya Kepulauan, Suti Semarang, Teriak, Tujuhbelas
	Kayong Utara	Kepulauan Karimata, Pulau Maya
	Ketapang	Kendawangan, Manis Mata, Matan Hilir Selatan
	Kubu Raya	Batu Ampar, Kuala Mandor-B, Kubu, Rasau Jaya, Sungai Ambawang, Sungai Kakap,
	Landak	Air Besar, Banyuke Hulu, Kuala Behe, Mandor, Mempawah Hulu, Menjalin, Menyuke, Meranti, Ngabang, Sebangki, Sengah Temila, Sompak
	Mempawah	Anjongan, Jongkat, Mempawah Hilir, Mempawah Timur, Sadaniang, Segedong, Sungai Kunyit, Sungai Pinyuh, Toho
	Pontianak	Pontianak Barat, Pontianak Kota, Pontianak Selatan, Pontianak Tenggara, Pontianak Timur, Pontianak Utara
	Sambas	Galing, Jawai, Jawai Selatan, Paloh, Pemangkat, Sajad, Sajingan Besar, Salatiga, Sambas, Sebawi, Sejangkung, Selakau, Selakau Timur, Semparuk, Subah, Tebas, Tekarang, Teluk Keramat
	Sanggau	Jangkang, Noyan, Sekayam
	Sekadau	Belintang, Belintang Hilir, Belintang Hulu
	Singawang	Singawang Barat, Singawang Selatan, Singawang Tengah, Singawang Timur, Singawang Utara
	Sintang	Ketungau Hilir, Ketungau Hulu, Ketungau Tengah
	301 - 400	Bengkayang
Kapuas Hulu		Badau, Batang Lupar, Danau Sentarum, Empanang, Jongkong, Puring Kencana, Seberuang, Selimbau, Semitau, Silat Hilir, Suhaid
Kayong Utara		Pulau Maya, Seponti, Simpang Hilir, Sukadana, Teluk Batang
Ketapang		Air Upas, Benua Kayong, Delta Pawan, Hulu Sungai, Jelai Hulu, Kendawangan, Manis Mata, Marau, Matan Hilir Selatan, Matan Hilir Utara, Muara Pawan, Nanga Tayap, Pemahan, Sandai, Simpang Dua, Simpang Hulu, Singkup, Sungai Laur, Sungai Melayu Rayak, Tumbang Titi
Kubu Raya		Batu Ampar, Kubu, Rasau Jaya, Sungai Ambawang, Sungai Raya, Terentang
Landak		Air Besar, Jelimpo, Kuala Behe, Mempawah Hulu, Meranti, Ngabang, Sebangki, Sengah Temila
Melawi		Belimbing, Belimbing Hulu, Ella Hilir, Menukung, Nanga Pinoh, Pinoh Selatan, Pinoh Utara, Sayan, Sokan, Tanah Pinoh, Tanah Pinoh Barat
Sambas		Sajingan Besar, Subah
Sanggau		Balai, Beduwai, Bonti, Entikong, Jangkang, Kapuas, Kembayan, Meliau, Mukok, Noyan,
Sekadau		Belintang, Belintang Hilir, Nanga Mahap, Nanga Taman, Sekadau Hilir, Sekadau Hulu
Sintang	Ambalau, Binjai Hulu, Dedai, Kayan Hilir, Kayan Hulu, Kelam Permai, Ketungau Hilir,	
401-500	Bengkayang	Siding, Tujuhbelas
	Kapuas Hulu	Badau, Batang Lupar, Bika, Boyan Tanjung, Bunut Hilir, Bunut Hulu, Embaloh Hilir,
	Ketapang	Hulu Sungai, Simpang Hulu
	Landak	Air Besar
	Melawi	Belimbing, Ella Hilir, Menukung, Nanga Pinoh, Pinoh Utara, Tanah Pinoh Barat
	Sambas	Sajingan Besar
>500	Sanggau	Entikong
	Sekadau	Nanga Mahap, Nanga Taman, Sekadau Hulu
	Sintang	Ambalau, Dedai, Kayan Hilir, Kayan Hulu, Kelam Permai, Sepauk, Serawai, Sintang, Sungai Tebelian, Tempunak
	-	-

# Prakiraan Sifat Hujan Maret 2024

Kabupaten/Kota	Sifat Hujan		
	BN	N	AN
Bengkayang	-	Jagoi Babang, Monterado, Samalantan	Bengkayang, Capkala, Jagoi Babang, Ledo, Lembah Bawang, Lumar, Monterado, Samalantan, Sanggau Ledo, Seluas, Siding, Sungai Betung, Sungai Raya, Sungai Raya Kepulauan, Suti Semarang, Teriak, Tujuhbelas
Kapuas Hulu	-	Silat Hilir	Badau, Batang Lupar, Bika, Boyan Tanjung, Bunut Hilir, Bunut Hulu, Danau Sentarum, Embaloh Hilir, Embaloh Hulu, Empanang, Hulu Gurung, Hulu Kapuas, Jongkong, Kalis, Mentebah, Pengkadan, Puring Kencana, Putussibau Selatan, Putussibau Utara, Seberuang, Selimbau, Semitau, Silat Hilir, Silat Hulu, Suhaid
Kayong Utara	-	Simpang Hilir	Kepulauan Karimata, Pulau Maya, Seponti, Simpang Hilir, Sukadana, Teluk Batang
Ketapang	-	Hulu Sungai, Kendawangan, Manis Mata, Sandai, Simpang Dua, Simpang Hulu, Sungai Laur	Air Upas, Benua Kayong, Delta Pawan, Hulu Sungai, Jelai Hulu, Kendawangan, Manis Mata, Marau, Matan Hilir Selatan, Matan Hilir Utara, Muara Pawan, Nanga Tayap, Pemahan, Sandai, Simpang Dua, Simpang Hulu, Singkup, Sungai Laur, Sungai Melayu Rayak, Tumbang Titi
Pontianak	-	Pontianak Tenggara, Pontianak Timur	Pontianak Barat, Pontianak Kota, Pontianak Selatan, Pontianak Tenggara, Pontianak Timur, Pontianak Utara
Singkawang	-		Singkawang Barat, Singkawang Selatan, Singkawang Tengah, Singkawang Timur, Singkawang Utara
Kubu Raya	-	Batu Ampar, Kuala Mandor-B, Kubu, Rasau Jaya, Sungai Ambawang, Sungai Kakap, Sungai Raya, Telok Pa'Kedai, Terentang	Batu Ampar, Kuala Mandor-B, Kubu, Rasau Jaya, Sungai Ambawang, Sungai Kakap, Sungai Raya, Telok Pa'Kedai, Terentang
Landak	-	Banyuke Hulu, Mandor, Mempawah Hulu, Menjalin, Menyuke, Ngabang, Sebangki, Sengah Temila, Sompak	Air Besar, Banyuke Hulu, Jelimpo, Kuala Behe, Mandor, Mempawah Hulu, Menjalin, Menyuke, Meranti, Ngabang, Sebangki, Sompak
Melawi	-	Belimbing, Belimbing Hulu, Ella Hilir, Nanga Pinoh, Pinoh Selatan, Pinoh Utara, Sayan, Tanah Pinoh, Tanah Pinoh Barat	Belimbing, Belimbing Hulu, Ella Hilir, Menukung, Pinoh Selatan, Pinoh Utara, Sayan, Sokan, Tanah Pinoh, Tanah Pinoh Barat
Mempawah	-	Sadaniang	Anjongan, Jongkat, Mempawah Hilir, Mempawah Timur, Sadaniang, Segedong, Sungai Kuniyit, Sungai Pinyuh, Toho
Sambas	-	Sajingan Besar, Sejangkung	Galing, Jawai, Jawai Selatan, Paloh, Pemangkat, Sajad, Sajingan Besar, Salatiga, Sambas, Sebawi, Sejangkung, Selakau, Selakau Timur, Semparuk, Subah, Tangaran, Tebas, Tekarang, Teluk Keramat
Sanggau	-	-	Balai, Beduwai, Bonti, Entikong, Jangkang, Kapuas, Kembayan, Meliau, Mukok, Noyan, Parindu, Sekayam, Tayan Hilir, Tayan Hulu, Toba
Sekadau	-	Belitang, Belitang Hilir, Belitang Hulu, Nanga Mahap, Nanga Taman, Sekadau Hilir, Sekadau Hulu	Belitang Hulu, Nanga Mahap, Nanga Taman, Sekadau Hilir, Sekadau Hulu
Sintang	-	Binjai Hulu, Dedai, Kayan Hilir, Kelam Permai, Ketungau Hilir, Ketungau Hulu, Ketungau Tengah, Sepauk, Sintang, Sungai Tebelian, Tempunak	Ambalau, Dedai, Kayan Hilir, Kayan Hulu, Kelam Permai, Ketungau Hilir, Ketungau Hulu, Ketungau Tengah, Sepauk, Serawai, Tempunak

# Peta CH dan SH April 2024

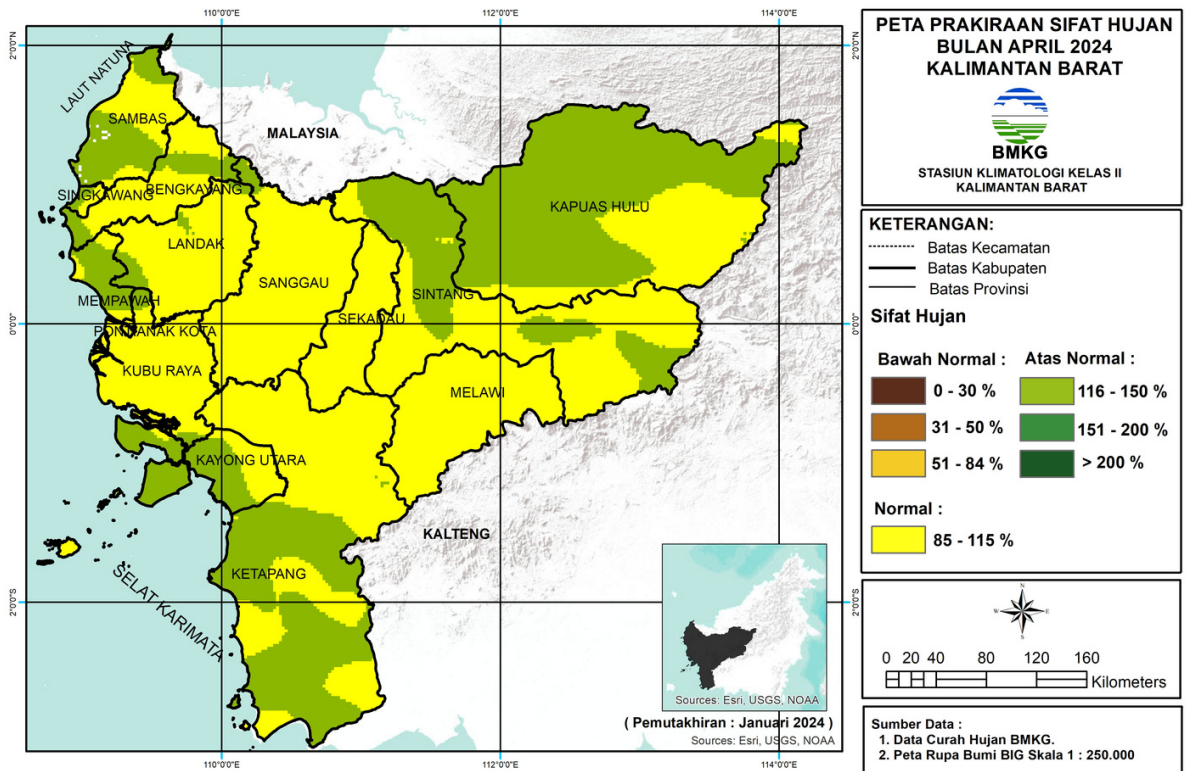
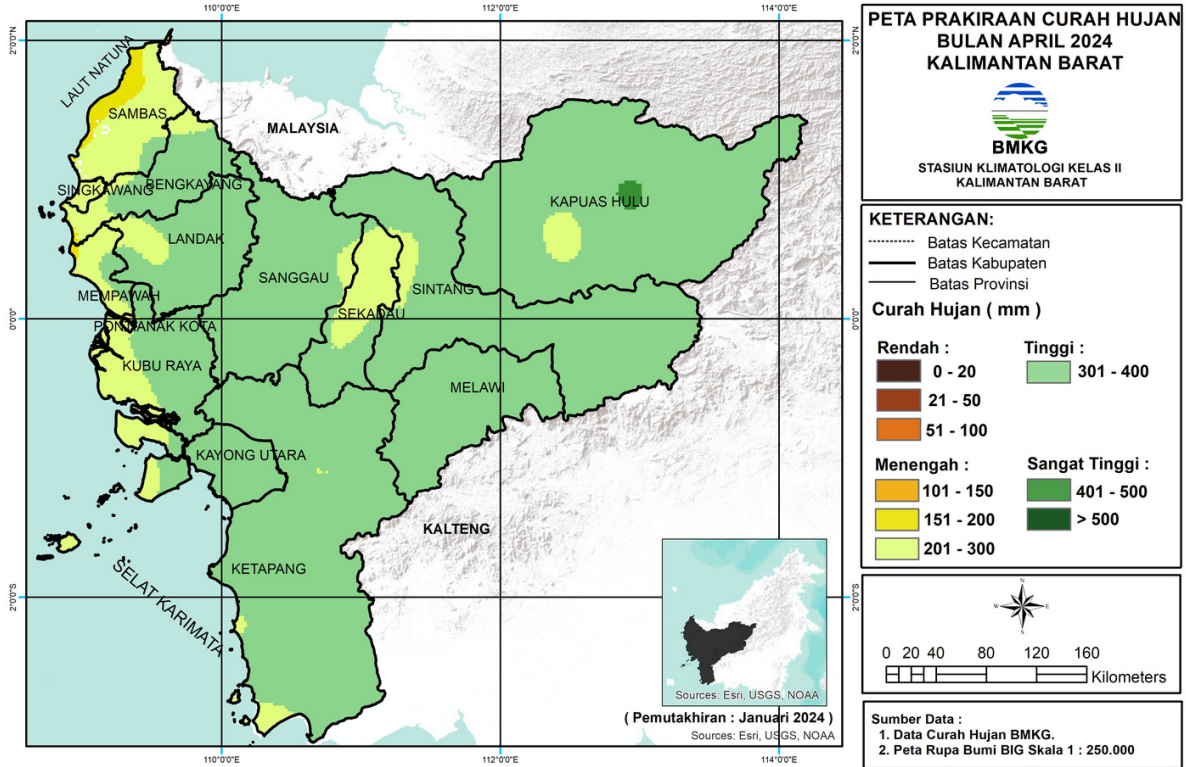

## Prakiraan Curah Hujan April 2024

Curah Hujan (mm)	Kabupaten/Kota	Wilayah Kecamatan
0-20	-	-
21-50	-	-
51-100	-	-
101 - 150	-	-
151 - 200	Bengkayang	Capkala, Sungai Raya, Sungai Raya Kepulauan
	Mempawah	Mempawah Hilir, Sungai Kunyit
	Sambas	Galing, Jawai, Jawai Selatan, Paloh, Pemangkat, Sajingan Besar, Tangaran, Tekarang, Teluk Keramat
201 - 300	Bengkayang	Capkala, Jagoi Babang, Lembah Bawang, Lumar, Monterado, Samalantan, Seluas, Sungai
	Kapuas Hulu	Boyan Tanjung, Bunut Hilir, Jongkong, Pengkadan
	Kayong Utara	Kepulauan Karimata, Pulau Maya
	Ketapang	Hulu Sungai, Kendawangan, Matan Hilir Selatan, Sandai
	Kuburaya	Batu Ampar, Kubu, Rasau Jaya, Sungai Ambawang, Sungai Kakap, Sungai Raya, Telok
	Landak	Banyuke Hulu, Mandor, Mempawah Hulu, Menjalin, Menyuke, Sengah Temila, Sompak
	Mempawah	Anjongan, Jongkat, Mempawah Hilir, Mempawah Timur, Sadaniang, Segedong, Sungai
	Pontianak	Pontianak Barat, Pontianak Kota, Pontianak Selatan, Pontianak Tenggara, Pontianak Timur, Pontianak Utara
	Sambas	Galing, Jawai, Jawai Selatan, Paloh, Pemangkat, Sajad, Sajingan Besar, Salatiga, Sambas, Sebawi, Sejangkung, Selakau, Selakau Timur, Semparuk, Subah, Tebas, Tekarang, Teluk Keramat
	Sanggau	Jangkang, Mukok
	Sekadau	Belitang, Belitang Hilir, Belitang Hulu, Nanga Taman, Sekadau Hilir, Sekadau Hulu
	Singkawang	Singkawang Barat, Singkawang Selatan, Singkawang Tengah, Singkawang Timur, Singkawang Utara
	Sintang	Ketungau Hilir, Ketungau Hulu, Ketungau Tengah, Sepauk, Tempunak
301 - 400	Bengkayang	Bengkayang, Jagoi Babang, Ledo, Lembah Bawang, Lumar, Monterado, Samalantan, Sanggau Ledo, Seluas, Siding, Sungai Betung, Suti Semarang, Teriak, Tujuhbelas
	Kapuas Hulu	Badau, Batang Lupar, Bika, Boyan Tanjung, Bunut Hilir, Bunut Hulu, Danau Sentarum, Embaloh Hilir, Embaloh Hulu, Empanang, Hulu Gurung, Hulu Kapuas, Jongkong, Kalis, Mentebah, Pengkadan, Puring Kencana, Putussibau Selatan, Putussibau Utara, Seberuang, Selimbau, Semitau, Silat Hilir, Silat Hulu, Suhaid
	Kayong Utara	Pulau Maya, Seponti, Simpang Hilir, Sukadana, Teluk Batang
	Ketapang	Air Upas, Benua Kayong, Delta Pawan, Hulu Sungai, Jelai Hulu, Kendawangan, Manis Mata, Marau, Matan Hilir Selatan, Matan Hilir Utara, Muara Pawan, Nanga Tayap, Pemahan,
	Kuburaya	Batu Ampar, Kuala Mandor-B, Kubu, Rasau Jaya, Sungai Ambawang, Sungai Kakap, Sungai Raya, Terentang
	Landak	Air Besar, Banyuke Hulu, Jelimpo, Kuala Behe, Mandor, Mempawah Hulu, Menjalin, Menyuke, Meranti, Ngabang, Sebangki, Sengah Temila
	Melawi	Belimbing, Belimbing Hulu, Ella Hilir, Menukung, Nanga Pinoh, Pinoh Selatan, Pinoh Utara, Sayan, Sokan, Tanah Pinoh, Tanah Pinoh Barat
	Mempawah	Anjongan, Jongkat, Sadaniang, Segedong, Sungai Pinyuh, Toho
	Sambas	Sejangkung, Subah, Tebas
	Sanggau	Balai, Beduwai, Bonti, Entikong, Jangkang, Kapuas, Kembayan, Meliau, Mukok, Noyan, Parindu, Sekayam, Tayan Hilir, Tayan Hulu, Toba
	Sekadau	Belitang Hilir, Belitang Hulu, Nanga Mahap, Nanga Taman, Sekadau Hilir, Sekadau Hulu
Sintang	Ambalau, Binjai Hulu, Dedai, Kayan Hilir, Kayan Hulu, Kelam Permai, Ketungau Hilir,	
401-500	Kapuas Hulu	Bika, Putussibau Selatan, Putussibau Utara
>500	-	-

## Prakiraan Sifat Hujan April 2024

Kabupaten/Kota	Sifat Hujan		
	BN	N	AN
Bengkayang	-	Bengkayang, Capkala, Jagoi Babang, Ledo, Lembah Bawang, Lumar, Monterado, Samalantan, Sanggau Ledo, Seluas, Siding, Sungai Betung, Sungai Raya Kepulauan, Suti Semarang, Teriak, Tujuhbelas	Capkala, Ledo, Sanggau Ledo, Seluas, Siding, Sungai Raya, Sungai Raya Kepulauan, Teriak, Tujuhbelas
Kapuas Hulu	-	Bika, Boyan Tanjung, Bunut Hilir, Bunut Hulu, Hulu Kapuas, Kalis, Mentebah, Putussibau Selatan, Putussibau Utara, Seberuang, Silat Hilir, Silat Hulu	Badau, Batang Lupar, Bika, Boyan Tanjung, Bunut Hilir, Bunut Hulu, Danau Sentarum, Embaloh Hilir, Embaloh Hulu, Empanang, Hulu Gurung, Hulu Kapuas, Jongkong, Kalis, Mentebah, Pengkadan, Puring Kencana, Putussibau Selatan, Putussibau Utara, Seberuang, Selimbau, Semitau, Silat Hilir, Silat Hulu, Subaid
Kayong Utara	-	Kepulauan Karimata, Seponti, Simpang Hilir	Kepulauan Karimata, Pulau Maya, Seponti, Simpang Hilir, Sukadana, Teluk Batang
Ketapang	-	Air Upas, Benua Kayong, Hulu Sungai, Jelai Hulu, Kendawangan, Manis Mata, Marau, Matan Hilir Selatan, Matan Hilir Utara, Nanga Tayap, Pemahan, Sandai, Simpang Dua, Simpang Hulu, Sungai Laur, Sungai Melayu Rayak, Tumbang Titi	Air Upas, Benua Kayong, Delta Pawan, Hulu Sungai, Jelai Hulu, Kendawangan, Manis Mata, Marau, Matan Hilir Selatan, Matan Hilir Utara, Muara Pawan, Nanga Tayap, Pemahan, Sandai, Singkup, Sungai Melayu Rayak, Tumbang Titi
Pontianak	-	Pontianak Barat, Pontianak Kota, Pontianak Selatan, Pontianak Tenggara, Pontianak Timur, Pontianak Utara	-
Singkawang	-	Singkawang Selatan, Singkawang Tengah, Singkawang Timur	Singkawang Barat, Singkawang Selatan, Singkawang Tengah, Singkawang Timur, Singkawang Utara
Kubu Raya	-	Batu Ampar, Kuala Mandor-B, Kubu, Rasau Jaya, Sungai Ambawang, Sungai Kakap, Sungai Raya, Telok Pa'Kedai, Terentang	Batu Ampar, Kuala Mandor-B
Landak	-	Air Besar, Banyuke Hulu, Jelimpo, Kuala Behe, Mandor, Mempawah Hulu, Menjalin, Menyuke, Meranti, Ngabang, Sebangki, Sengah Temila, Sompak	Air Besar, Kuala Behe, Mandor, Menjalin, Menyuke, Meranti, Sebangki
Melawi	-	Belimbing, Belimbing Hulu, Ella Hilir, Menukung, Nanga Pinoh, Pinoh Selatan, Pinoh Utara, Sayan, Sokan, Tanah Pinoh, Tanah Pinoh Barat	Sokan
Mempawah	-	Jongkat, Mempawah Hilir, Mempawah Timur, Sadaniang, Sungai Kunyit	Anjongan, Jongkat, Mempawah Hilir, Mempawah Timur, Sadaniang, Segedong, Sungai Kunyit, Sungai Pinyuh, Toho
Sambas	-	Galing, Paloh, Sajad, Sajingan Besar, Sejangkung, Selakau Timur, Subah, Tangaran, Tebas, Teluk Keramat	Galing, Jawai, Jawai Selatan, Paloh, Pemangkat, Sajad, Sajingan Besar, Salatiga, Sambas, Sebawi, Sejangkung, Selakau, Selakau Timur, Semparuk, Subah, Tangaran, Tebas, Tekarang, Teluk Keramat
Sanggau	-	Balai, Beduwai, Bonti, Entikong, Jangkang, Kapuas, Kembayan, Meliau, Mukok, Noyan, Parindu, Sekayam, Tayan Hilir, Tayan Hulu, Toba	Entikong
Sekadau	-	Belintang, Belintang Hilir, Belintang Hulu, Nanga Mahap, Nanga Taman, Sekadau Hilir, Sekadau Hulu	Belintang Hulu
Sintang	-	Ambalau, Binjai Hulu, Dedai, Kayan Hilir, Kayan Hulu, Kelam Permai, Ketungau Hilir, Ketungau Hulu, Ketungau Tengah, Sepauk, Serawai, Sintang, Sungai Tebelian, Tempunak	Ambalau, Binjai Hulu, Dedai, Kayan Hulu, Kelam Permai, Ketungau Hilir, Ketungau Hulu, Ketungau Tengah, Serawai, Sintang, Sungai Tebelian, Tempunak

# Informasi Kekeringan Meteorologis

## SPI (Standardized Precipitation Index)

**Indeks Presipitasi Terstandarisasi atau Standardized Precipitation Index (SPI)** adalah indeks yang digunakan untuk menentukan penyimpangan curah hujan terhadap normalnya, dalam suatu periode waktu yang panjang (satu bulanan, dua bulanan, tiga bulanan dst). Nilai SPI dihitung menggunakan metoda statistik probabilitas distribusi gamma. Berdasarkan nilai SPI ditentukan tingkat kekeringan dan kebasahan dengan kategori sebagai berikut:

### 1. Tingkat Kekeringan

- Sangat Kering : Jika nilai SPI  $\leq -2,00$
- Kering : Jika nilai SPI - 1,50 s/d -1,99
- Agak Kering : Jika nilai SPI - 1,00 s/d -1,49

### 2. Normal

: Jika nilai SPI - 0,99 s/d 0,99

### 3. Tingkat Kebasahan

- Sangat Basah : Jika nilai SPI  $\geq 2,00$
- Basah : Jika nilai SPI 1,50 s/d 1,99
- Agak Basah : Jika nilai SPI 1,00 s/d 1,49

**Kekeringan Meteorologis** adalah berkurangnya curah hujan dari keadaan normalnya dalam jangka waktu yang panjang (satu bulanan, dua bulanan, tiga bulanan dst). Curah Hujan Tiga Bulanan adalah jumlah curah hujan selama tiga bulan, yang digunakan sebagai dasar untuk menghitung nilai SPI.

## Prakiraan Indeks Kekeringan (Desember 2023 – Februari 2024)

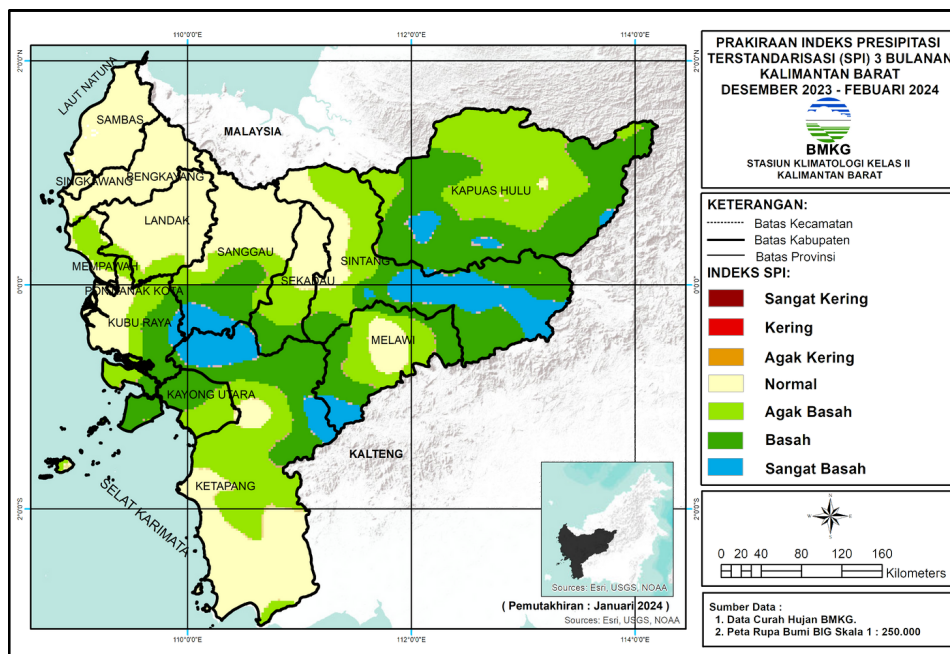

Gambar 3.15 Peta Prakiraan Indeks Kekeringan

Prakiraan tingkat kekeringan dan kebasahan dengan menggunakan indeks SPI untuk akumulasi curah hujan tiga bulanan Desember 2023 - Februari 2024 di Kalimantan Barat pada umumnya diprakirakan mengalami kondisi Normal di seluruh wilayah. Wilayah yang diprakirakan mengalami kondisi Agak Kering adalah Kab. Ketapang. Wilayah yang diprakirakan mengalami kondisi Sangat Basah adalah Kab./ Kota Ketapang dan Sanggau.

# Tabel Informasi Kekeringan

Kabupaten/Kota	Indeks SPI						
	Sangat Kering	Kering	Agak Kering	Normal	Agak Basah	Basah	Sangat Basah
Bengkayang	-	-	-	Bengkayang, Capkala, Jagoi Babang, Ledo, Lembah Bawang, Lumar, Monterado, Samalantan, Sanggau Ledo, Seluas, Siding, Sungai Betung, Sungai Raya, Sungai Raya Kepulauan, Suti Semarang, Teriak, Tujuhbelas	Capkala, Sungai Raya	-	-
Kapuas Hulu	-	-	-	Bika, Putussibau Utara	Badau, Batang Lupar, Bika, Boyan Tanjung, Bunut Hilir, Bunut Hulu, Embaloh Hilir, Embaloh Hulu, Empanang, Hulu Kapuas, Jongkong, Kalis, Mentebah, Puring Kencana, Putussibau Selatan, Putussibau Utara, Semitau, Silat Hilir	Kapuas Hulu, Badau, Batang Lupar, Boyan Tanjung, Bunut Hilir, Bunut Hulu, Danau Sentarum, Embaloh Hilir, Embaloh Hulu, Empanang, Hulu Gurung, Hulu Kapuas, Jongkong, Kalis, Mentebah, Pengkadan, Putussibau Utara, Seberuang, Selimbau, Semitau, Silat Hulu, Suhaid	Bunut Hulu, Hulu Gurung, Hulu Pengkadan, Seberuang, Selimbau, Semitau, Silat Hulu, Suhaid
Kayong Utara	-	-	-	Kepulauan Karimata, Simpang Hilir	Kepulauan Karimata, Pulau Maya, Simpang Hilir, Sukadana	Kepulauan Karimata, Pulau Maya, Seponti, Simpang Hilir, Teluk Batang	-
Ketapang	-	-	-	Air Upas, Benua Kayong, Delta Pawan, Hulu Sungai, Jelai Hulu, Kendawangan, Manis Mata, Marau, Matan Hilir Selatan, Matan Hilir Utara, Muara Pawan, Nanga Tayap, Sandai, Singkup, Sungai Laur, Sungai Melayu Rayak	Benua Kayong, Hulu Sungai, Jelai Hulu, Kendawangan, Marau, Matan Hilir Selatan, Matan Hilir Utara, Muara Pawan, Nanga Tayap, Pemahan, Sandai, Simpang Dua, Singkup, Sungai Laur, Sungai Melayu Rayak, Tumbang Titi	Hulu Sungai, Nanga Tayap, Simpang Dua, Simpang Hulu, Sungai Laur	Hulu Sungai, Simpang Dua, Simpang Hulu, Sungai Laur
Pontianak	-	-	-	Pontianak Barat, Pontianak Kota, Pontianak Selatan, Pontianak Tenggara, Pontianak Timur, Pontianak Utara	-	-	-
Singkawang	-	-	-	Singkawang Barat, Singkawang Selatan, Singkawang Tengah, Singkawang Timur, Singkawang Utara	-	-	-
Kubu Raya	-	-	-	Batu Ampar, Kuala Mandor-B, Kubu, Rasau Jaya, Sungai Ambawang, Sungai Kakap, Sungai Raya, Telok Pa'Kedai, Terentang	Batu Ampar, Kuala Mandor-B, Kubu, Rasau Jaya, Sungai Ambawang, Sungai Raya, Terentang	Batu Ampar, Kubu, Sungai Ambawang, Sungai Raya, Terentang	Batu Ampar, Sungai Raya, Terentang
Landak	-	-	-	Air Besar, Banyuke Hulu, Jelimpo, Kuala Behe, Mandor, Mempawah Hulu, Menjalin, Menyuke, Meranti, Ngabang, Sebangki, Sengah Temila, Sompak	Jelimpo, Mandor, Menjalin, Ngabang, Sebangki, Sengah Temila	-	-
Melawi	-	-	-	Belimbing, Belimbing Hulu, Ella Hilir, Nanga Pinoh, Pinoh Selatan, Pinoh Utara, Sayan	Belimbing, Belimbing Hulu, Ella Hilir, Menukung, Nanga Pinoh, Pinoh Selatan, Pinoh Utara, Sayan, Tanah Pinoh, Tanah Pinoh Barat	Belimbing, Belimbing Hulu, Ella Hilir, Menukung, Nanga Pinoh, Pinoh Utara, Sayan, Sokan, Tanah Pinoh, Tanah Pinoh Barat	Soakan
Mempawah	-	-	-	Jongkat, Mempawah Hilir, Mempawah Timur, Sadaniang, Segedong, Sungai Kunyit, Sungai Pinyuh, Toho	Anjongan, Jongkat, Mempawah Hilir, Mempawah Timur, Sadaniang, Segedong, Sungai Kunyit, Sungai Pinyuh, Toho	-	-
Sambas	-	-	-	Galing, Jawai, Jawai Selatan, Paloh, Pemangkat, Sajad, Sajingan Besar, Salatiga, Sambas, Sebawi, Sejangkung, Selakau, Selakau Timur, Semparuk, Subah, Tangaran, Tebas, Tekarang, Teluk Keramat	-	-	-
Sanggau	-	-	-	Balai, Beduwai, Bonti, Entikong, Jangkang, Kembayan, Mukok, Noyan, Parindu, Sekayam, Tayan Hilir, Tayan Hulu	Balai, Bonti, Jangkang, Kapuas, Meliau, Mukok, Parindu, Tayan Hilir, Tayan Hulu	Kapuas, Meliau, Mukok, Parindu, Tayan Hilir, Toba	Meliau, Toba
Sekadau	-	-	-	Belitang, Belitang Hilir, Belitang Hulu, Sekadau Hilir, Sekadau Hulu	Nanga Taman, Sekadau Hilir, Sekadau Hulu	Nanga Mahap, Nanga Taman	Nanga Mahap
Sintang	-	-	-	Binjai Hulu, Ketungau Hilir, Ketungau Hulu, Ketungau Tengah, Sepauk, Sintang, Tempunak	Ambalau, Binjai Hulu, Kelam Permai, Ketungau Hilir, Ketungau Hulu, Ketungau Tengah, Sepauk, Sintang, Sungai Tebelian, Tempunak	Ambalau, Dedai, Kayan Hilir, Kayan Hulu, Kelam Permai, Ketungau Hilir, Sepauk, Serawai, Sintang, Sungai Tebelian, Tempunak	Ambalau, Dedai, Kayan Hilir, Kayan Hulu, Kelam Permai, Serawai, Sintang, Sungai Tebelian



# Peta Potensi Banjir Febuari 2024

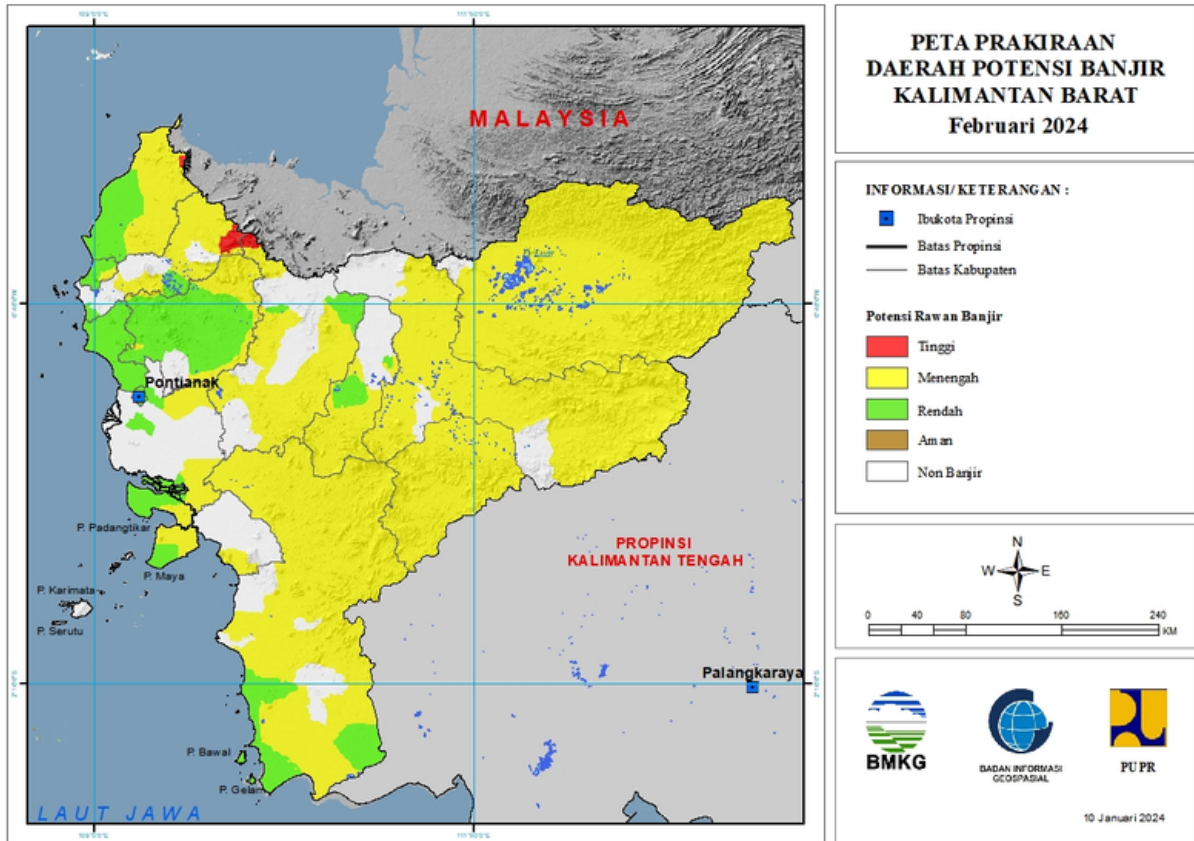

**Keterangan :** Level Potensi banjir pada peta diatas tidak menunjukkan ketinggian banjir (meter) yang mungkin terjadi. Namun menunjukkan kemungkinan seberapa besar banjir akan terjadi.

## Potensi Banjir Bulan Febuari 2024

TINGKAT POTENSI BANJIR		
RENDAH	MENENGAH	TINGGI
BENGKAYANG : (Kec. Bengkayang, Jagoibabang, Ledo, Siding, Sungairaya, Sutisemarang, Teriak)	BENGKAYANG : (Kec. Bengkayang, Jagoibabang, Ledo, Samalantan, Sanggauledo, Seluas, Siding, Sungaibetung, Sutisemarang, Teriak)	BENGKAYANG : (Kec. Seluas, Siding)
KAYONG UTARA : (Kec. Pulaumaya)	KAPUAS HULU : (Kec. Batanglupar, Bika, Boyantanjung, Bunut Hilir, Bunut Hulu, Embaloh Hilir, Embaloh Hulu, Empanang, Hulu Gunung, Jongkong, Kalis, Mentebah, Nanga Badau, Pengkadan, Putussibau Selatan, Putussibau Utara, Seberuang, Selimbau, Semitau, Silat Hilir, Silat Hulu, Suhaid)	SAMBAS : (Kec. Sajinganbesar)
KETAPANG : (Kec. Kendawangan, Manismata, Matanhilir Selatan)	KAYONG UTARA : (Kec. Pulaumaya, Sukadana)	SANGGAU : (Kec. Entikong)
KOTA PONTIANAK : (Kec. Pontianak Barat, Pontianak Kota, Pontianak Selatan, Pontianak Tenggara, Pontianak Timur, Pontianak Utara)	KETAPANG : (Kec. Airupas, Hulusungai, Jelai Hulu, Kendawangan, Manis mata, Matanhilir Selatan, Muarapawan, Nangatayap, Sandai, Simpang Dua, Simpang Hulu, Sungailaur, Sungaimelayurayak, Tumbangtiti)	
KOTA SINGKAWANG : (Kec. Singkawang Barat, Singkawang Selatan, Singkawang Tengah, Singkawang Timur, Singkawang Utara)	KOTA SINGKAWANG : (Kec. Singkawang Selatan, Singkawang Timur, Singkawang Utara)	
KUBURAYA : (Kec. Batuampar, Rasaujaya, Sungaiambawang)	KUBURAYA : (Kec. Batuampar, Sungaiambawang)	
LANDAK : (Kec. Airbesar, Banyuke Hulu, Jelimpo, Kualabehe, Mandor, Mempawah Hulu, Menjalin, Menyuke, Meranti, Ngabang, Sengahtemila, Sompak)	LANDAK : (Kec. Airbesar, Banyuke Hulu, Jelimpo, Kualabehe, Mandor, Mempawah Hulu, Meranti, Ngabang, Sengahtemila)	
MEMPAWAH : (Kec. Anjongan, Mempawah Hilir, Mempawah Timur, Sadaniang, Segedong, Siantan, Sungai Kunyit, Sungaikunyit, Sungaipinyuh, Toho)	MELAWI : (Kec. Belimbing, Belimbing Hulu, Ella Hilir, Nanga Pinoh, Pinoh Selatan, Pinoh Utara, Sayan, Sokan, Tanahpinoh, Tanahpinoh Barat)	
SAMBAS : (Kec. Galing, Jawai, Jawai Selatan, Paloh, Pemangkat, Sajad, Sajinganbesar, Salatiga, Sambas, Sebawi, Sejangkung, Selakau, Selakau Timur, Semparuk, Subah, Tangaran, Tebas, Tekarang, Telukkeramat)	MEMPAWAH : (Kec. Toho)	
SANGGAU : (Kec. Entikong, Jangkang, Menyuke)	SAMBAS : (Kec. Galing, Paloh, Sajad, Sajinganbesar, Sambas, Sebawi, Sejangkung, Selakau Timur, Subah, Tebas, Telukkeramat)	
SEKADAU : (Kec. Belitang, Sekadau Hilir, Sekadau Hulu)	SANGGAU : (Kec. Entikong, Jangkang, Kapuas, Meliau, Menyuke, Mukok, Tayan Hilir, Tayan Hulu)	
	SEKADAU : (Kec. Belitang, Nangamahap, Nangataman, Sekadau Hilir, Sekadau Hulu)	
	SINTANG : (Kec. Ambalau, Binjai Hulu, Dedai, Kayan Hilir, Kayan Hulu, Kelam Permai, Ketungau Hilir, Ketungau Tengah, Sepauk, Serawai, Sintang,	



**BMKG**

Alamat Redaksi:

Stasiun Klimatologi Kelas II Kalimantan Barat  
Jl. Raya Pontianak-Mempawah KM. 20, 5 Desa Sungai Nipah,  
Kec. Jongkat, Kab. Mempawah, Prov. Kalimantan Barat 78351

Telp/Hp. 0821-5788-2080

Email: [staklim.kalbar@bmkgo.id](mailto:staklim.kalbar@bmkgo.id)

Website: <http://iklim.kalbar.bmkgo.id>